



Statistische Berichte

Sterbefallmonitoring in Bayern

von Januar 2016 bis November 2024



A II 1-1 j 11/2024
Hrsg. im Januar 2025
Bestellnr. A2111C 202411

Zeichenerklärung

- 0 mehr als nichts, aber weniger als die Hälfte der kleinsten in der Tabelle nachgewiesenen Einheit
- nichts vorhanden oder keine Veränderung
- / keine Angaben, da Zahlen nicht sicher genug
- Zahlenwert unbekannt, geheimzuhalten oder nicht rechenbar
- ... Angabe fällt später an
- X Tabellenfach gesperrt, da Aussage nicht sinnvoll
- () Nachweis unter dem Vorbehalt, dass der Zahlenwert erhebliche Fehler aufweisen kann
- p vorläufiges Ergebnis
- r berichtiges Ergebnis
- s geschätztes Ergebnis
- D Durchschnitt
- ≙ entspricht

Auf- und Abrunden

Im Allgemeinen ist ohne Rücksicht auf die Endsummen auf- bzw. abgerundet worden. Deshalb können sich bei der Summierung von Einzelangaben geringfügige Abweichungen zu den ausgewiesenen Endsummen ergeben. Bei der Aufgliederung der Gesamtheit in Prozent kann die Summe der Einzelwerte wegen Rundens vom Wert 100 % abweichen. Eine Abstimmung auf 100 % erfolgt im Allgemeinen nicht.

Publikationsservice

Das Bayerische Landesamt für Statistik veröffentlicht jährlich über 400 Publikationen. Das aktuelle Veröffentlichungsverzeichnis ist im Internet als Datei verfügbar, kann aber auch als Druckversion kostenlos zugesandt werden.

Kostenlos

ist der Download der meisten Veröffentlichungen, z. B. von Statistischen Berichten (PDF- oder Excel-Format).

Kostenpflichtig

sind alle Printversionen (auch von Statistischen Berichten), Datenträger und ausgewählte Dateien (z. B. von Verzeichnissen, von Beiträgen, vom Jahrbuch).

Publikationsservice

 Alle Veröffentlichungen sind im Internet verfügbar unter www.statistik.bayern.de/produkte

Impressum

Statistische Berichte

bieten in tabellarischer Form neuestes Zahlenmaterial der jeweiligen Erhebung. Dieses wird, soweit erforderlich, methodisch erläutert und kurz kommentiert.

Herausgeber, Druck und Vertrieb

Bayerisches Landesamt für Statistik
Nürnberger Straße 95
90762 Fürth

Papier

Gedruckt auf umweltfreundlichem Papier, chlorfrei gebleicht.

Vertrieb

E-Mail vertrieb@statistik.bayern.de
Telefon 0911 98208-6311
Telefax 0911 98208-96638

Auskunftsdienst

E-Mail info@statistik.bayern.de
Telefon 0911 98208-6563
Telefax 0911 98208-96563

© Bayerisches Landesamt für Statistik, Fürth 2025
Vervielfältigung und Verbreitung, auch auszugsweise, mit Quellenangabe gestattet.

Hinweis: Diese Druckschrift wird im Rahmen der Öffentlichkeitsarbeit der Bayerischen Staatsregierung herausgegeben. Sie darf weder von Parteien noch von Wahlwerbenden oder Wahlhelfern im Zeitraum von fünf Monaten vor einer Wahl zum Zwecke der Wahlwerbung verwendet werden. Dies gilt für Landtags-, Bundestags-, Kommunal- und Europawahlen. Missbräuchlich ist während dieser Zeit insbesondere die Verteilung auf Wahlveranstaltungen, an Informationsständen der Parteien sowie das Einlegen, Aufdrucken und Aufkleben parteipolitischer Informationen oder Werbemittel. Untersagt ist gleichfalls die Weitergabe an Dritte zum Zwecke der Wahlwerbung. Auch ohne zeitlichen Bezug zu einer bevorstehenden Wahl darf die Druckschrift nicht in einer Weise verwendet werden, die als Parteinahme der Staatsregierung zugunsten einzelner politischer Gruppen verstanden werden könnte. Den Parteien ist es gestattet, die Druckschrift zur Unterrichtung ihrer eigenen Mitglieder zu verwenden.

Inhaltsverzeichnis

| | |
|---|---|
| Datengrundlagen und Hinweise | 4 |
| Ergebnisse | 5 |

Abbildungsverzeichnis

| | | |
|--------|--|----|
| Abb. 1 | Sterbefälle in Bayern nach Kalenderwochen - Jahre 2019 bis 2024 | 7 |
| Abb. 2 | Sterbefälle in Bayern nach Kalenderwochen - Jahre 2023, 2024 & Median der Vorjahre | 7 |
| Abb. 3 | Sterbefälle in Bayern nach Kalenderwochen und Altersgruppen - Jahre 2023, 2024 & Median der Vorjahre | 8 |
| Abb. 4 | Sterbefälle in Bayern nach Monaten - Jahre 2019 bis 2024 (Insgesamt) | 11 |
| Abb. 5 | Sterbefälle in Bayern nach Monaten - Jahre 2019 bis 2024 (0 bis unter 60 Jahre) | 11 |
| Abb. 6 | Sterbefälle in Bayern nach Monaten - Jahre 2019 bis 2024 (60 bis unter 80 Jahre) | 12 |
| Abb. 7 | Sterbefälle in Bayern nach Monaten - Jahre 2019 bis 2024 (80 Jahre und älter) | 12 |

Tabellenverzeichnis

| | | |
|--------|---|----|
| Tab. 1 | Sterbefälle in Bayern nach Kalenderwochen und Altersgruppen - Jahre 2019 bis 2024 | 5 |
| Tab. 2 | Sterbefälle in Bayern nach Monaten und Altersgruppen - Jahre 2016 bis 2024 | 8 |
| Tab. 3 | Abweichung der Sterbefallzahlen vom Median der Vorjahre (2016-2019) - Jahr 2020 | 9 |
| Tab. 4 | Abweichung der Sterbefallzahlen vom Median der Vorjahre (2017-2020) - Jahr 2021 | 9 |
| Tab. 5 | Abweichung der Sterbefallzahlen vom Median der Vorjahre (2018-2021) - Jahr 2022 | 9 |
| Tab. 6 | Abweichung der Sterbefallzahlen vom Median der Vorjahre (2019-2022) - Jahr 2023 | 10 |
| Tab. 7 | Abweichung der Sterbefallzahlen vom Median der Vorjahre (2020-2023) - Jahr 2024 | 10 |
| Tab. 8 | Sterbefälle in den kreisfreien Städten und Landkreisen Bayerns nach Monaten - Jahre 2016 bis 2024 | 13 |

Datengrundlagen und Hinweise

Statistiken über Bevölkerungsbewegungen sind gesetzlich geregelte dezentrale Statistiken. Die Statistischen Ämter des Bundes und der Länder ermitteln diese Statistiken nach dem zum 01. Januar 2014 in Kraft getretenen Gesetz über die Statistik der Bevölkerungsbewegung und die Fortschreibung des Bevölkerungsstandes (Bevölkerungstatistikgesetz - BevStatG) vom 20. April 2013 (BGBl. I S. 826), das zuletzt durch Artikel 1 des Gesetzes vom 17. Juli 2023 (BGBl. 2023 I Nr. 190) geändert worden ist. Natürliche Bevölkerungsbewegungen (d. h. Sterbefälle, Geburten und Eheschließungen) werden im Rahmen von Personenstandsregistern erfasst. Gemäß dem zum 01. Januar 2009 in Kraft getretenen Personenstandsgesetz (PStG) vom 19. Februar 2007 (BGBl. I S. 122), welches zuletzt durch Artikel 4 des Gesetzes vom 24. Juni 2024 (BGBl. 2024 I Nr. 212) geändert wurde, fällt die Führung der Personenstandsregister in den Aufgabenbereich der Standesämter (§ 1 PStG).

Sterbefälle sind dem Standesamt zu melden, in dessen Zuständigkeitsbereich sie sich ereignet haben (§ 28 PStG). Zur Meldung eines Sterbefalls sind Personen (§ 29 PStG) oder Einrichtungen und Behörden (§ 30 PStG) verpflichtet. Mit der Anzeige des Sterbefalls können aber auch Bestattungsunternehmen beauftragt werden. Die Anzeige muss spätestens am dritten auf den Tod folgenden Werktag erfolgen (§ 28 PStG). Eine Sterbeurkunde wird jedoch erst ausgestellt, wenn alle für die Beurkundung erforderlichen Dokumente vorliegen. Die Übermittlung der Daten an die amtliche Statistik erfolgt nach abgeschlossener Beurkundung. Die Standesämter sind verpflichtet, den Statistischen Ämtern der Länder mindestens monatlich die Daten zu beurkundeten Sterbefällen zu übermitteln. Diese Übermittlung hat elektronisch zu erfolgen, soweit die technischen Voraussetzungen hierfür geschaffen sind (§ 2 BevStatG).

In den Statistischen Ämtern der Länder werden die Daten durch eine Kontrolle der fortlaufenden Eintragsnummern auf ihre Vollständigkeit hin überprüft und plausibilisiert. Rückfragen zu fehlenden oder nicht plausiblen Merkmalen werden direkt mit den betreffenden Standesämtern geklärt. Jeden Monat geben die Statistischen Landesämter die plausibilisierten Daten Gestorbener, die in einem anderen Bundesland wohnen, an das für den Wohnort zuständige Landesamt ab. Die Ausweisung von Sterbefällen erfolgt dann nach dem Wohnortprinzip (wo war ein Verstorbener wohnhaft?).

Abgeschlossene Berichtsmonate

Monatliche Ergebnisse zu Sterbefällen stehen derzeit in der Regel zweieinhalb Monate nach Ende des jeweiligen Berichtsmonats zur Verfügung. Bis zum Abschluss eines Berichtsjahres sind diese Ergebnisse als vorläufig anzusehen, da sich die Monatsergebnisse bis zum Abschluss des Berichtsjahres aufgrund von Nachmeldungen und Korrekturen noch verändern können. Das Jahresergebnis und damit auch endgültige Monatsergebnisse liegen in der Regel im Juni des jeweiligen Folgejahres vor.

Rohdaten - Datenstand 13. Januar 2025

Aufgrund der hohen Nachfrage nach möglichst aktuellen Daten, wurden auch Daten für noch nicht abgeschlossene Berichtsmonate (Oktober und November 2024) ausgewertet. Der Datenabzug hierfür erfolgte am 13. Januar 2025. Retrospektive Auswertungen für Bayern haben ergeben, dass nach einem Tag weniger als 20 Prozent der tatsächlichen Sterbefälle an die Statistik gemeldet wurden, nach sieben Tagen etwa 75 Prozent der Sterbefälle vorlagen, nach 12 bis 14 Tagen eine Abdeckung von über 90 % erreicht wurde und nach 28 Tagen ca. 98 % aller Sterbefälle eingegangen waren. Die Rohdaten erlauben somit bereits zuverlässige Aussagen über die Entwicklung der Sterbefälle im Zeitraum bis November 2024. Bei Auswertungen von Rohdaten ist jedoch zu beachten, dass die Daten weder plausibilisiert noch auf Vollständigkeit überprüft worden sind. Insbesondere bei der Interpretation der Daten für diese Monate ist zu berücksichtigen, dass sie sich aufgrund von Nachmeldungen und Korrekturen nachträglich noch verändern können.

Tab. 1

Sterbefälle in Bayern nach Kalenderwochen und Altersgruppen - Jahre 2019 bis 2024

| Kalender- woche | Insgesamt | | | | | | | | Davon im Alter von | | | | | | | |
|--------------------|-----------------------|---------------------|----------------|----------------|----------------|----------------|----------------|----------------|---------------------|---------------------|---------------|---------------|---------------|---------------|---------------|--------------|
| | Median | | 2019 | 2020 | 2021 | 2022 | 2023 | 2024 | Median | | 2019 | 2020 | 2021 | 2022 | 2023 | 2024 |
| | 2019 bis 2022 | 2020 bis 2023 | | | | | | | 2019 bis 2022 | 2020 bis 2023 | | | | | | |
| | 0 bis unter 60 Jahren | | | | | | | | | | | | | | | |
| 1 | 2 776 | 3 237 | 2 681 | 2 685 | 3 646 | 2 866 | 3 608 | 3 102 | 245 | 247 | 228 | 243 | 265 | 247 | 246 | 241 |
| 2 | 2 773 | 2 979 | 2 782 | 2 764 | 3 616 | 2 762 | 3 194 | 3 024 | 250 | 240 | 252 | 231 | 253 | 248 | 213 | 227 |
| 3 | 2 850 | 3 020 | 2 819 | 2 695 | 3 448 | 2 880 | 3 159 | 3 204 | 253 | 253 | 229 | 272 | 258 | 247 | 244 | 243 |
| 4 | 2 881 | 2 960 | 2 822 | 2 821 | 3 206 | 2 940 | 2 980 | 3 243 | 238 | 236 | 235 | 224 | 261 | 240 | 232 | 218 |
| 5 | 3 037 | 3 058 | 2 863 | 3 041 | 3 074 | 3 032 | 3 074 | 3 096 | 236 | 237 | 238 | 260 | 220 | 234 | 239 | 242 |
| 6 | 2 873 | 2 962 | 2 827 | 2 803 | 2 918 | 3 111 | 3 006 | 3 216 | 249 | 252 | 224 | 258 | 240 | 261 | 245 | 244 |
| 7 | 2 919 | 3 020 | 2 910 | 2 883 | 2 927 | 3 112 | 3 117 | 3 181 | 230 | 235 | 228 | 250 | 222 | 232 | 237 | 257 |
| 8 | 2 872 | 2 891 | 2 964 | 2 780 | 2 587 | 3 002 | 3 044 | 2 970 | 243 | 233 | 258 | 251 | 205 | 234 | 231 | 222 |
| 9 | 2 926 | 2 915 | 3 031 | 2 821 | 2 572 | 3 032 | 3 009 | 2 898 | 237 | 226 | 264 | 236 | 237 | 211 | 215 | 238 |
| 10 | 2 853 | 2 945 | 2 938 | 2 768 | 2 692 | 3 121 | 3 165 | 2 742 | 242 | 244 | 237 | 229 | 246 | 252 | 242 | 224 |
| 11 | 2 826 | 2 936 | 2 864 | 2 787 | 2 680 | 3 110 | 3 084 | 2 693 | 247 | 249 | 244 | 220 | 261 | 249 | 248 | 219 |
| 12 | 2 875 | 2 982 | 2 783 | 2 967 | 2 646 | 3 142 | 2 997 | 2 615 | 234 | 237 | 227 | 264 | 224 | 240 | 234 | 235 |
| 13 | 2 828 | 2 933 | 2 593 | 2 908 | 2 748 | 3 030 | 2 957 | 2 693 | 245 | 245 | 209 | 247 | 267 | 243 | 230 | 176 |
| 14 | 2 847 | 2 837 | 2 657 | 3 270 | 2 623 | 3 036 | 2 637 | 2 683 | 256 | 245 | 249 | 263 | 227 | 274 | 213 | 231 |
| 15 | 2 795 | 2 903 | 2 595 | 3 284 | 2 674 | 2 916 | 2 889 | 2 527 | 239 | 239 | 227 | 243 | 268 | 235 | 219 | 196 |
| 16 | 2 780 | 2 787 | 2 479 | 3 078 | 2 782 | 2 777 | 2 791 | 2 535 | 218 | 218 | 205 | 212 | 265 | 223 | 213 | 196 |
| 17 | 2 777 | 2 777 | 2 527 | 2 793 | 2 786 | 2 767 | 2 674 | 2 677 | 238 | 238 | 204 | 236 | 240 | 244 | 220 | 221 |
| 18 | 2 714 | 2 714 | 2 393 | 2 701 | 2 741 | 2 726 | 2 697 | 2 659 | 235 | 240 | 205 | 230 | 262 | 239 | 240 | 228 |
| 19 | 2 584 | 2 599 | 2 431 | 2 531 | 2 658 | 2 636 | 2 562 | 2 647 | 236 | 236 | 187 | 228 | 244 | 250 | 216 | 200 |
| 20 | 2 480 | 2 564 | 2 409 | 2 436 | 2 523 | 2 648 | 2 605 | 2 673 | 216 | 227 | 206 | 215 | 237 | 217 | 243 | 245 |
| 21 | 2 445 | 2 445 | 2 555 | 2 450 | 2 440 | 2 437 | 2 630 | 2 529 | 219 | 219 | 245 | 215 | 222 | 196 | 225 | 179 |
| 22 | 2 469 | 2 547 | 2 400 | 2 431 | 2 506 | 2 596 | 2 587 | 2 489 | 220 | 212 | 231 | 248 | 204 | 208 | 216 | 182 |
| 23 | 2 503 | 2 510 | 2 497 | 2 508 | 2 389 | 2 511 | 2 576 | 2 430 | 228 | 223 | 235 | 229 | 226 | 219 | 206 | 191 |
| 24 | 2 494 | 2 518 | 2 255 | 2 396 | 2 591 | 2 741 | 2 444 | 2 504 | 231 | 231 | 185 | 224 | 237 | 237 | 224 | 215 |
| 25 | 2 450 | 2 550 | 2 386 | 2 289 | 2 513 | 2 794 | 2 586 | 2 593 | 226 | 234 | 224 | 217 | 240 | 227 | 244 | 217 |
| 26 | 2 407 | 2 395 | 2 449 | 2 364 | 2 365 | 2 730 | 2 424 | 2 681 | 240 | 229 | 236 | 213 | 244 | 245 | 208 | 207 |
| 27 | 2 429 | 2 473 | 2 389 | 2 313 | 2 469 | 2 614 | 2 476 | 2 391 | 226 | 226 | 247 | 212 | 218 | 234 | 233 | 193 |
| 28 | 2 358 | 2 451 | 2 272 | 2 321 | 2 395 | 2 699 | 2 506 | 2 609 | 227 | 227 | 214 | 226 | 227 | 250 | 206 | 220 |
| 29 | 2 479 | 2 528 | 2 423 | 2 390 | 2 535 | 3 055 | 2 520 | 2 628 | 228 | 231 | 218 | 227 | 228 | 245 | 233 | 188 |
| 30 | 2 615 | 2 441 | 2 748 | 2 392 | 2 482 | 3 031 | 2 399 | 2 548 | 240 | 223 | 262 | 213 | 233 | 247 | 181 | 188 |
| 31 | 2 518 | 2 509 | 2 439 | 2 596 | 2 422 | 2 961 | 2 422 | 2 523 | 244 | 241 | 235 | 253 | 229 | 257 | 205 | 205 |
| 32 | 2 484 | 2 553 | 2 292 | 2 412 | 2 556 | 2 761 | 2 550 | 2 552 | 222 | 222 | 214 | 229 | 204 | 229 | 214 | 207 |
| 33 | 2 542 | 2 621 | 2 211 | 2 592 | 2 491 | 2 809 | 2 650 | 2 585 | 212 | 212 | 194 | 239 | 214 | 209 | 193 | 195 |
| 34 | 2 396 | 2 531 | 2 359 | 2 433 | 2 344 | 2 628 | 2 703 | 2 403 | 221 | 221 | 230 | 217 | 192 | 224 | 228 | 168 |
| 35 | 2 476 | 2 428 | 2 468 | 2 361 | 2 484 | 2 531 | 2 372 | 2 501 | 222 | 222 | 234 | 191 | 217 | 226 | 231 | 181 |
| 36 | 2 498 | 2 546 | 2 226 | 2 394 | 2 737 | 2 602 | 2 490 | 2 605 | 245 | 233 | 246 | 243 | 253 | 222 | 210 | 217 |
| 37 | 2 520 | 2 551 | 2 274 | 2 478 | 2 562 | 2 628 | 2 540 | 2 433 | 209 | 216 | 207 | 258 | 173 | 211 | 220 | 194 |
| 38 | 2 538 | 2 538 | 2 342 | 2 474 | 2 601 | 2 699 | 2 433 | 2 625 | 218 | 215 | 221 | 215 | 240 | 215 | 204 | 220 |
| 39 | 2 612 | 2 581 | 2 589 | 2 424 | 2 635 | 2 920 | 2 527 | 2 618 | 225 | 217 | 232 | 216 | 217 | 240 | 170 | 199 |
| 40 | 2 662 | 2 671 | 2 485 | 2 648 | 2 676 | 2 974 | 2 665 | 2 801 | 238 | 242 | 237 | 226 | 239 | 244 | 256 | 208 |
| 41 | 2 706 | 2 814 | 2 472 | 2 598 | 2 813 | 3 185 | 2 815 | 2 936 | 242 | 242 | 236 | 236 | 248 | 257 | 217 | 202 |
| 42 | 2 733 | 2 876 | 2 533 | 2 541 | 2 925 | 3 126 | 2 826 | 2 926 | 231 | 226 | 214 | 204 | 247 | 251 | 190 | 235 |
| 43 | 2 797 | 2 925 | 2 500 | 2 632 | 3 004 | 2 962 | 2 888 | 2 792 | 214 | 218 | 217 | 211 | 267 | 207 | 225 | 192 |
| 44 | 2 763 | 2 841 | 2 518 | 2 685 | 3 114 | 2 841 | 2 841 | 2 730 | 239 | 233 | 225 | 255 | 252 | 213 | 209 | 166 |
| 45 | 2 787 | 2 917 | 2 562 | 2 733 | 3 348 | 2 840 | 2 993 | 2 832 | 239 | 229 | 232 | 212 | 268 | 246 | 210 | 227 |
| 46 | 2 941 | 3 071 | 2 645 | 2 878 | 3 481 | 3 003 | 3 138 | 2 869 | 252 | 238 | 250 | 222 | 275 | 253 | 223 | 205 |
| 47 | 2 973 | 3 010 | 2 622 | 2 871 | 3 721 | 3 075 | 2 945 | 2 889 | 235 | 241 | 232 | 238 | 270 | 231 | 244 | 194 |
| 48 | 3 105 | 3 136 | 2 669 | 3 088 | 3 748 | 3 121 | 3 151 | ... | 231 | 231 | 224 | 228 | 312 | 234 | 223 | ... |
| 49 | 3 379 | 3 379 | 2 778 | 3 424 | 3 585 | 3 333 | 3 205 | ... | 252 | 252 | 244 | 247 | 287 | 256 | 248 | ... |
| 50 | 3 489 | 3 489 | 2 771 | 3 618 | 3 372 | 3 605 | 3 144 | ... | 243 | 244 | 217 | 224 | 284 | 261 | 227 | ... |
| 51 | 3 452 | 3 452 | 2 793 | 3 621 | 3 283 | 4 002 | 3 211 | ... | 248 | 248 | 209 | 238 | 291 | 257 | 220 | ... |
| 52 | 3 349 | 3 350 | 2 650 | 3 817 | 3 085 | 3 613 | 3 086 | ... | 239 | 239 | 199 | 241 | 238 | 239 | 210 | ... |
| 53 | | | | 3 736 | | | | | | | | 263 | | | | |
| Insgesamt | 142 623 | 145 652 | 133 940 | 145 724 | 147 219 | 152 073 | 145 992 | 128 100 | 12 179 | 12 099 | 11 802 | 12 342 | 12 598 | 12 310 | 11 573 | 9 898 |

Bei den Ergebnissen für das Jahr 2024 handelt es sich um vorläufige Werte. Endgültige Werte liegen erst nach Abschluss des Berichtsjahres vor.

Kalenderwochen sind im Hinblick auf Kalenderjahre nicht immer trennscharf, da sich die Kalenderwochen 1, 52 und 53 teilweise über zwei Kalenderjahre erstrecken. Die Summe der Ereignisse über die Kalenderwochen eines Jahres ist daher nicht identisch zur Summe der Ereignisse über die Kalendermonate eines Jahres.

Beim Median handelt es sich um den Wert, der in einer nach Größe sortierten Reihe von Werten genau in der Mitte liegt. Wenn die Anzahl der sortierten Werte gerade ist, ergibt sich der Median aus dem arithmetischen Mittel der beiden mittleren Zahlen.

Noch Tab. 1

Sterbefälle in Bayern nach Kalenderwochen und Altersgruppen - Jahre 2019 bis 2024

| Kalender- woche | Davon im Alter von | | | | | | | | | | | | | | | |
|--------------------|------------------------|---------------------|---------------|---------------|---------------|---------------|---------------|---------------|---------------------|---------------------|---------------|---------------|---------------|---------------|---------------|---------------|
| | 60 bis unter 80 Jahren | | | | | | | | 80 Jahren und älter | | | | | | | |
| | Median | | 2019 | 2020 | 2021 | 2022 | 2023 | 2024 | Median | | 2019 | 2020 | 2021 | 2022 | 2023 | 2024 |
| | 2019 bis 2022 | 2020 bis 2023 | | | | | | | 2019 bis 2022 | 2020 bis 2023 | | | | | | |
| 1 | 852 | 956 | 820 | 821 | 1 029 | 883 | 1 039 | 922 | 1 685 | 2 030 | 1 633 | 1 621 | 2 352 | 1 736 | 2 323 | 1 939 |
| 2 | 906 | 915 | 919 | 892 | 1 027 | 878 | 938 | 949 | 1 639 | 1 842 | 1 611 | 1 641 | 2 336 | 1 636 | 2 043 | 1 848 |
| 3 | 860 | 878 | 881 | 805 | 1 017 | 838 | 917 | 975 | 1 752 | 1 897 | 1 709 | 1 618 | 2 173 | 1 795 | 1 998 | 1 986 |
| 4 | 935 | 930 | 915 | 893 | 959 | 954 | 906 | 1 024 | 1 725 | 1 794 | 1 672 | 1 704 | 1 986 | 1 746 | 1 842 | 2 001 |
| 5 | 952 | 935 | 945 | 971 | 958 | 891 | 912 | 909 | 1 853 | 1 902 | 1 680 | 1 810 | 1 896 | 1 907 | 1 923 | 1 945 |
| 6 | 928 | 928 | 969 | 859 | 916 | 940 | 983 | 963 | 1 724 | 1 770 | 1 634 | 1 686 | 1 762 | 1 910 | 1 778 | 2 009 |
| 7 | 910 | 917 | 923 | 897 | 888 | 936 | 937 | 943 | 1 788 | 1 880 | 1 759 | 1 736 | 1 817 | 1 944 | 1 943 | 1 981 |
| 8 | 906 | 905 | 933 | 900 | 875 | 912 | 909 | 938 | 1 701 | 1 743 | 1 773 | 1 629 | 1 507 | 1 856 | 1 904 | 1 810 |
| 9 | 872 | 872 | 984 | 868 | 796 | 876 | 930 | 931 | 1 750 | 1 791 | 1 783 | 1 717 | 1 539 | 1 945 | 1 864 | 1 729 |
| 10 | 883 | 883 | 965 | 851 | 869 | 897 | 951 | 838 | 1 712 | 1 830 | 1 736 | 1 688 | 1 577 | 1 972 | 1 972 | 1 680 |
| 11 | 876 | 876 | 937 | 845 | 835 | 907 | 930 | 833 | 1 703 | 1 814 | 1 683 | 1 722 | 1 584 | 1 954 | 1 906 | 1 641 |
| 12 | 909 | 909 | 894 | 961 | 866 | 924 | 893 | 816 | 1 702 | 1 806 | 1 662 | 1 742 | 1 556 | 1 978 | 1 870 | 1 564 |
| 13 | 887 | 904 | 863 | 904 | 870 | 904 | 929 | 858 | 1 684 | 1 778 | 1 521 | 1 757 | 1 611 | 1 883 | 1 798 | 1 659 |
| 14 | 893 | 867 | 882 | 1 026 | 830 | 904 | 791 | 784 | 1 712 | 1 746 | 1 526 | 1 981 | 1 566 | 1 858 | 1 633 | 1 668 |
| 15 | 869 | 887 | 805 | 1 003 | 860 | 878 | 895 | 784 | 1 683 | 1 789 | 1 563 | 2 038 | 1 546 | 1 803 | 1 775 | 1 547 |
| 16 | 872 | 907 | 796 | 998 | 918 | 826 | 895 | 759 | 1 664 | 1 706 | 1 478 | 1 868 | 1 599 | 1 728 | 1 683 | 1 580 |
| 17 | 879 | 879 | 826 | 866 | 892 | 893 | 818 | 869 | 1 642 | 1 645 | 1 497 | 1 691 | 1 654 | 1 630 | 1 636 | 1 587 |
| 18 | 853 | 853 | 792 | 850 | 933 | 855 | 825 | 836 | 1 584 | 1 627 | 1 396 | 1 621 | 1 546 | 1 632 | 1 632 | 1 595 |
| 19 | 810 | 793 | 831 | 781 | 858 | 788 | 798 | 800 | 1 539 | 1 552 | 1 413 | 1 522 | 1 556 | 1 598 | 1 548 | 1 647 |
| 20 | 828 | 856 | 802 | 800 | 853 | 865 | 858 | 824 | 1 427 | 1 469 | 1 401 | 1 421 | 1 433 | 1 566 | 1 504 | 1 604 |
| 21 | 785 | 785 | 831 | 767 | 773 | 796 | 805 | 813 | 1 457 | 1 457 | 1 479 | 1 468 | 1 445 | 1 445 | 1 600 | 1 537 |
| 22 | 787 | 797 | 769 | 782 | 802 | 791 | 852 | 803 | 1 451 | 1 510 | 1 400 | 1 401 | 1 500 | 1 597 | 1 519 | 1 504 |
| 23 | 778 | 778 | 862 | 771 | 751 | 784 | 801 | 727 | 1 460 | 1 508 | 1 400 | 1 508 | 1 412 | 1 508 | 1 569 | 1 512 |
| 24 | 814 | 817 | 784 | 763 | 852 | 843 | 791 | 803 | 1 456 | 1 466 | 1 286 | 1 409 | 1 502 | 1 661 | 1 429 | 1 486 |
| 25 | 805 | 812 | 811 | 726 | 799 | 874 | 824 | 826 | 1 413 | 1 496 | 1 351 | 1 346 | 1 474 | 1 693 | 1 518 | 1 550 |
| 26 | 766 | 776 | 766 | 766 | 762 | 814 | 786 | 832 | 1 416 | 1 408 | 1 447 | 1 385 | 1 359 | 1 671 | 1 430 | 1 642 |
| 27 | 766 | 768 | 730 | 748 | 784 | 820 | 751 | 759 | 1 440 | 1 480 | 1 412 | 1 353 | 1 467 | 1 560 | 1 492 | 1 439 |
| 28 | 743 | 773 | 744 | 722 | 741 | 875 | 804 | 815 | 1 400 | 1 462 | 1 314 | 1 373 | 1 427 | 1 574 | 1 496 | 1 574 |
| 29 | 777 | 817 | 767 | 769 | 784 | 940 | 850 | 827 | 1 481 | 1 480 | 1 438 | 1 394 | 1 523 | 1 870 | 1 437 | 1 613 |
| 30 | 862 | 798 | 907 | 779 | 817 | 916 | 762 | 805 | 1 506 | 1 444 | 1 579 | 1 400 | 1 432 | 1 868 | 1 456 | 1 555 |
| 31 | 824 | 821 | 813 | 834 | 734 | 870 | 807 | 824 | 1 484 | 1 484 | 1 391 | 1 509 | 1 459 | 1 834 | 1 410 | 1 494 |
| 32 | 805 | 824 | 788 | 781 | 822 | 862 | 826 | 802 | 1 466 | 1 520 | 1 290 | 1 402 | 1 530 | 1 670 | 1 510 | 1 543 |
| 33 | 834 | 860 | 724 | 849 | 818 | 870 | 871 | 788 | 1 482 | 1 545 | 1 293 | 1 504 | 1 459 | 1 730 | 1 586 | 1 602 |
| 34 | 787 | 799 | 779 | 768 | 794 | 804 | 819 | 728 | 1 403 | 1 524 | 1 350 | 1 448 | 1 358 | 1 600 | 1 656 | 1 507 |
| 35 | 771 | 767 | 802 | 764 | 772 | 770 | 743 | 827 | 1 464 | 1 451 | 1 432 | 1 406 | 1 495 | 1 535 | 1 398 | 1 493 |
| 36 | 771 | 771 | 702 | 767 | 839 | 775 | 767 | 830 | 1 495 | 1 559 | 1 278 | 1 384 | 1 645 | 1 605 | 1 513 | 1 558 |
| 37 | 798 | 804 | 735 | 797 | 809 | 798 | 813 | 771 | 1 502 | 1 544 | 1 332 | 1 423 | 1 580 | 1 619 | 1 507 | 1 468 |
| 38 | 806 | 801 | 792 | 783 | 819 | 830 | 783 | 790 | 1 509 | 1 509 | 1 329 | 1 476 | 1 542 | 1 654 | 1 446 | 1 615 |
| 39 | 836 | 808 | 893 | 804 | 803 | 868 | 811 | 797 | 1 540 | 1 581 | 1 464 | 1 404 | 1 615 | 1 812 | 1 546 | 1 622 |
| 40 | 825 | 823 | 811 | 838 | 807 | 918 | 795 | 864 | 1 607 | 1 622 | 1 437 | 1 584 | 1 630 | 1 812 | 1 614 | 1 729 |
| 41 | 853 | 875 | 797 | 813 | 893 | 973 | 857 | 922 | 1 611 | 1 707 | 1 439 | 1 549 | 1 672 | 1 955 | 1 741 | 1 812 |
| 42 | 867 | 867 | 818 | 838 | 896 | 944 | 838 | 862 | 1 642 | 1 790 | 1 501 | 1 499 | 1 782 | 1 931 | 1 798 | 1 829 |
| 43 | 863 | 868 | 851 | 821 | 874 | 954 | 861 | 857 | 1 701 | 1 802 | 1 432 | 1 600 | 1 863 | 1 801 | 1 802 | 1 743 |
| 44 | 864 | 864 | 825 | 847 | 934 | 880 | 841 | 838 | 1 666 | 1 770 | 1 468 | 1 583 | 1 928 | 1 748 | 1 791 | 1 726 |
| 45 | 861 | 883 | 812 | 873 | 987 | 848 | 892 | 866 | 1 697 | 1 819 | 1 518 | 1 648 | 2 093 | 1 746 | 1 891 | 1 739 |
| 46 | 907 | 948 | 844 | 899 | 1 064 | 914 | 982 | 887 | 1 797 | 1 885 | 1 551 | 1 757 | 2 142 | 1 836 | 1 933 | 1 777 |
| 47 | 912 | 912 | 821 | 905 | 1 131 | 918 | 904 | 845 | 1 827 | 1 862 | 1 569 | 1 728 | 2 320 | 1 926 | 1 797 | 1 850 |
| 48 | 920 | 979 | 849 | 879 | 1 128 | 960 | 998 | ... | 1 954 | 1 956 | 1 596 | 1 981 | 2 308 | 1 927 | 1 930 | ... |
| 49 | 1 016 | 1 016 | 877 | 1 008 | 1 104 | 1 023 | 977 | ... | 2 112 | 2 112 | 1 657 | 2 169 | 2 194 | 2 054 | 1 980 | ... |
| 50 | 1 044 | 1 044 | 918 | 1 024 | 1 066 | 1 063 | 954 | ... | 2 152 | 2 152 | 1 636 | 2 370 | 2 022 | 2 281 | 1 963 | ... |
| 51 | 1 069 | 1 069 | 916 | 1 113 | 1 024 | 1 229 | 966 | ... | 2 119 | 2 148 | 1 668 | 2 270 | 1 968 | 2 516 | 2 025 | ... |
| 52 | 1 000 | 1 000 | 829 | 1 119 | 961 | 1 039 | 961 | ... | 2 111 | 2 125 | 1 622 | 2 457 | 1 886 | 2 335 | 1 915 | ... |
| 53 | | | | 1 075 | | | | | | | | 2 398 | | | | |
| Insgesamt | 44 782 | 45 161 | 43 649 | 45 583 | 45 993 | 46 312 | 45 146 | 39 663 | 85 478 | 88 575 | 78 489 | 87 799 | 88 628 | 93 451 | 89 273 | 78 539 |

Bei den Ergebnissen für das Jahr 2024 handelt es sich um vorläufige Werte. Endgültige Werte liegen erst nach Abschluss des Berichtsjahres vor.

Kalenderwochen sind im Hinblick auf Kalenderjahre nicht immer trennscharf, da sich die Kalenderwochen 1, 52 und 53 teilweise über zwei Kalenderjahre erstrecken. Die Summe der Ereignisse über die Kalenderwochen eines Jahres ist daher nicht identisch zur Summe der Ereignisse über die Kalendermonate eines Jahres.

Beim Median handelt es sich um den Wert, der in einer nach Größe sortierten Reihe von Werten genau in der Mitte liegt. Wenn die Anzahl der sortierten Werte gerade ist, ergibt sich der Median aus dem arithmetischen Mittel der beiden mittleren Zahlen.

Abb. 1

Sterbefälle in Bayern nach Kalenderwochen - Jahre 2019 bis 2024

absolute Zahlen



Abb. 2

Sterbefälle in Bayern nach Kalenderwochen - Jahre 2023, 2024 & Median der Vorjahre

absolute Zahlen

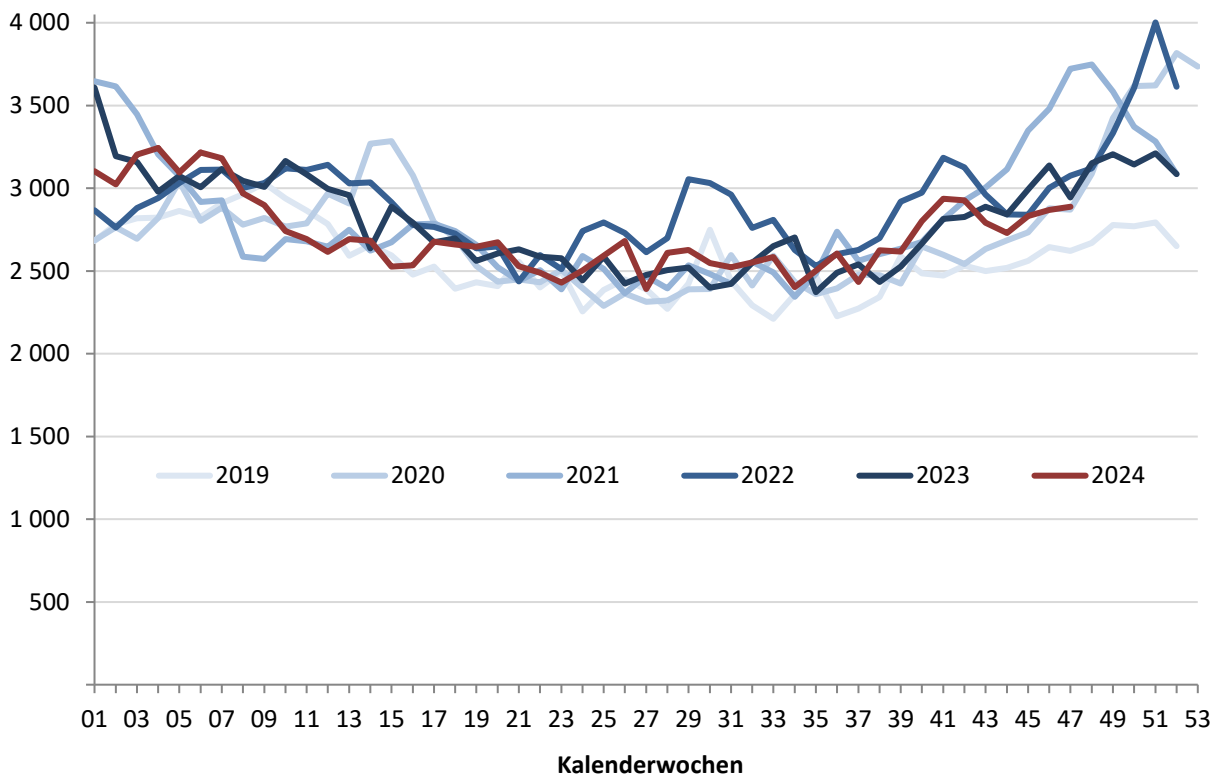

Abb. 3

Sterbefälle in Bayern nach Kalenderwochen und Altersgruppen - Jahre 2023, 2024 & Median der Vorjahre
absolute Zahlen

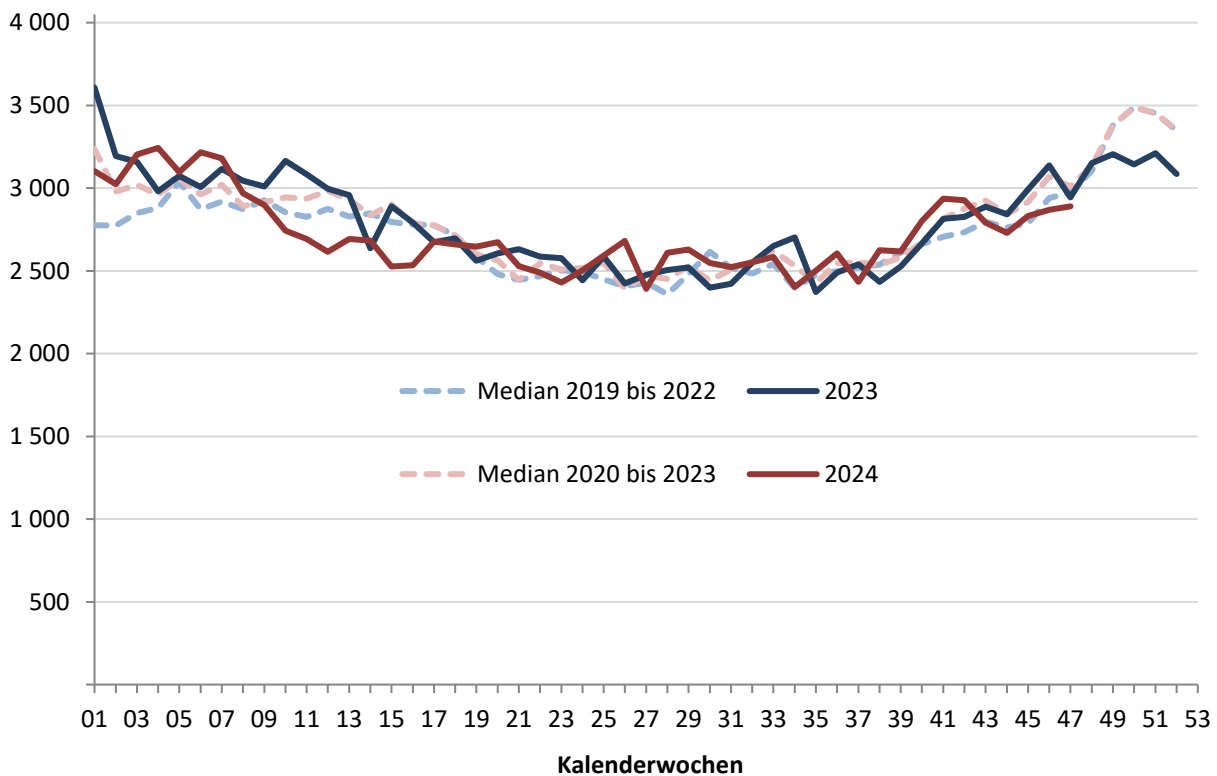
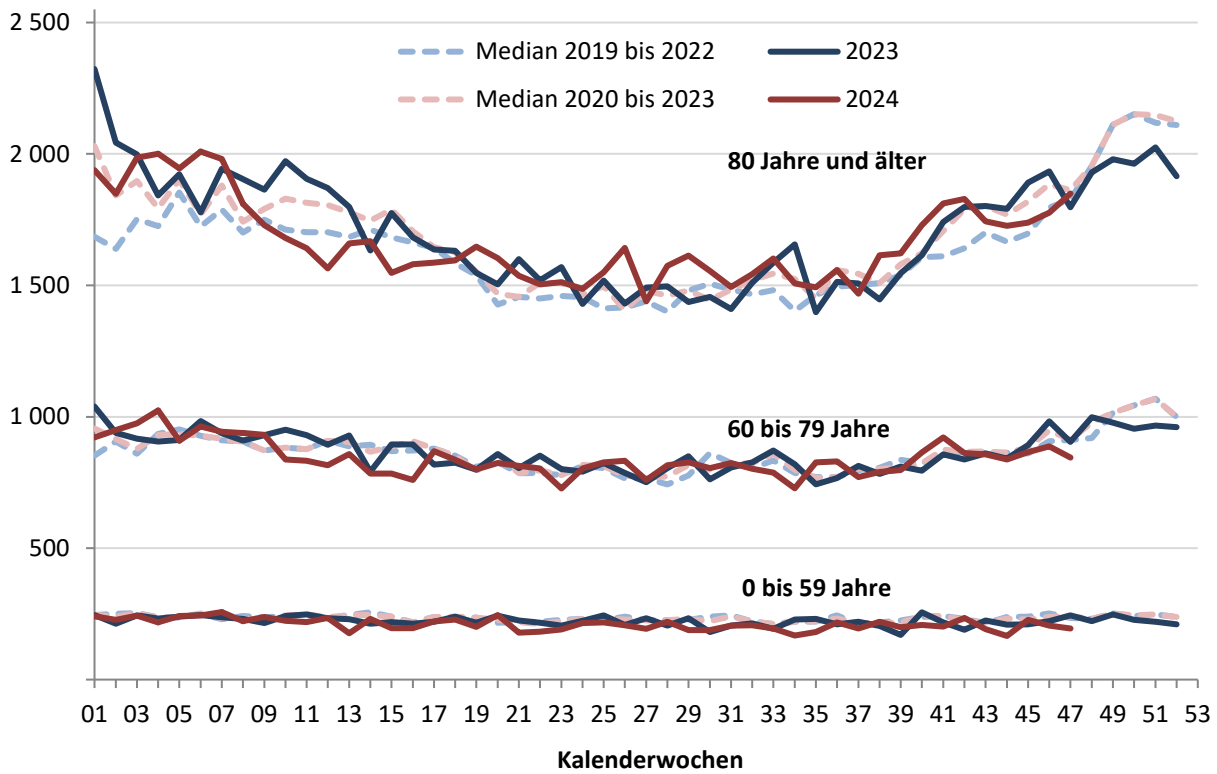

Tab. 2

Sterbefälle in Bayern nach Monaten und Altersgruppen - Jahre 2016 bis 2024

| Altersgruppen | Jahr | Januar | Februar | März | April | Mai | Juni | Juli | August | September | Oktober | November | Dezember | Insgesamt |
|-----------------------|------|--------|---------|--------|--------|--------|--------|--------|--------|-----------|---------|----------|----------|-----------|
| 0 bis unter 60 Jahre | 2016 | 1 118 | 1 058 | 1 139 | 1 054 | 1 022 | 1 034 | 1 097 | 1 049 | 1 020 | 1 039 | 1 060 | 1 069 | 12 759 |
| | 2017 | 1 171 | 1 018 | 1 073 | 1 023 | 1 082 | 1 029 | 954 | 1 036 | 934 | 1 030 | 979 | 998 | 12 327 |
| | 2018 | 1 120 | 993 | 1 130 | 1 042 | 998 | 1 035 | 1 052 | 991 | 927 | 959 | 956 | 966 | 12 169 |
| | 2019 | 1 048 | 966 | 1 030 | 944 | 940 | 955 | 1 033 | 988 | 965 | 993 | 998 | 985 | 11 845 |
| | 2020 | 1 092 | 1 028 | 1 068 | 1 007 | 1 008 | 944 | 1 000 | 986 | 991 | 985 | 980 | 1 066 | 12 155 |
| | 2021 | 1 152 | 887 | 1 107 | 1 050 | 1 075 | 994 | 998 | 943 | 929 | 1 101 | 1 147 | 1 265 | 12 648 |
| | 2022 | 1 075 | 958 | 1 071 | 1 040 | 994 | 973 | 1 082 | 1 003 | 954 | 1 072 | 1 001 | 1 121 | 12 344 |
| | 2023 | 1 037 | 948 | 1 044 | 923 | 1 015 | 955 | 930 | 938 | 886 | 979 | 949 | 1 000 | 11 604 |
| | 2024 | 1 020 | 1 006 | 960 | 913 | 916 | 879 | 879 | 843 | 885 | 903 | 873 | ... | ... |
| 60 bis unter 80 Jahre | 2016 | 3 915 | 3 738 | 4 030 | 3 553 | 3 532 | 3 478 | 3 593 | 3 523 | 3 298 | 3 674 | 3 876 | 4 192 | 44 402 |
| | 2017 | 4 661 | 4 000 | 3 935 | 3 584 | 3 651 | 3 516 | 3 546 | 3 525 | 3 443 | 3 743 | 3 549 | 3 968 | 45 121 |
| | 2018 | 4 020 | 3 952 | 4 592 | 3 741 | 3 532 | 3 380 | 3 546 | 3 634 | 3 268 | 3 598 | 3 582 | 3 830 | 44 675 |
| | 2019 | 3 960 | 3 800 | 4 074 | 3 536 | 3 557 | 3 464 | 3 493 | 3 457 | 3 361 | 3 614 | 3 555 | 3 865 | 43 736 |
| | 2020 | 3 916 | 3 693 | 3 976 | 4 095 | 3 459 | 3 232 | 3 399 | 3 505 | 3 429 | 3 646 | 3 828 | 4 754 | 44 932 |
| | 2021 | 4 482 | 3 637 | 3 742 | 3 772 | 3 770 | 3 429 | 3 429 | 3 499 | 3 480 | 3 804 | 4 449 | 4 678 | 46 171 |
| | 2022 | 3 946 | 3 669 | 4 022 | 3 750 | 3 650 | 3 557 | 3 880 | 3 729 | 3 451 | 4 193 | 3 815 | 4 792 | 46 454 |
| | 2023 | 4 202 | 3 758 | 4 072 | 3 671 | 3 639 | 3 495 | 3 476 | 3 655 | 3 372 | 3 695 | 3 989 | 4 252 | 45 276 |
| | 2024 | 4 250 | 3 904 | 3 745 | 3 426 | 3 635 | 3 399 | 3 553 | 3 511 | 3 414 | 3 872 | 3 708 | ... | ... |
| 80 Jahre und älter | 2016 | 6 429 | 6 169 | 6 422 | 5 830 | 5 903 | 5 352 | 5 605 | 5 599 | 5 340 | 6 161 | 6 342 | 7 239 | 72 391 |
| | 2017 | 8 907 | 7 580 | 6 840 | 5 865 | 5 862 | 5 701 | 5 594 | 5 639 | 5 508 | 6 143 | 6 278 | 6 537 | 76 454 |
| | 2018 | 7 098 | 7 220 | 8 646 | 6 430 | 6 125 | 5 559 | 5 882 | 6 251 | 5 618 | 6 090 | 6 180 | 6 866 | 77 965 |
| | 2019 | 7 328 | 6 884 | 7 395 | 6 473 | 6 293 | 5 871 | 6 367 | 5 932 | 5 801 | 6 451 | 6 655 | 7 282 | 78 732 |
| | 2020 | 7 415 | 7 034 | 7 699 | 7 986 | 6 456 | 6 020 | 6 232 | 6 368 | 6 167 | 6 929 | 7 636 | 10 338 | 86 280 |
| | 2021 | 9 874 | 6 982 | 6 925 | 6 828 | 6 662 | 6 286 | 6 415 | 6 413 | 6 781 | 7 628 | 9 141 | 9 230 | 89 165 |
| | 2022 | 7 656 | 7 639 | 8 665 | 7 572 | 6 936 | 7 030 | 7 516 | 7 515 | 7 046 | 8 248 | 7 792 | 10 004 | 93 619 |
| | 2023 | 9 061 | 7 520 | 8 378 | 7 254 | 6 918 | 6 432 | 6 457 | 6 772 | 6 414 | 7 673 | 7 986 | 8 730 | 89 595 |
| | 2024 | 8 588 | 7 901 | 7 303 | 6 814 | 7 047 | 6 598 | 6 784 | 6 811 | 6 727 | 7 880 | 7 628 | ... | ... |
| Bayern | 2016 | 11 462 | 10 965 | 11 591 | 10 437 | 10 457 | 9 864 | 10 295 | 10 171 | 9 658 | 10 874 | 11 278 | 12 500 | 129 552 |
| | 2017 | 14 739 | 12 598 | 11 848 | 10 472 | 10 595 | 10 246 | 10 094 | 10 200 | 9 885 | 10 916 | 10 806 | 11 503 | 133 902 |
| | 2018 | 12 238 | 12 165 | 14 368 | 11 213 | 10 655 | 9 974 | 10 480 | 10 876 | 9 813 | 10 647 | 10 718 | 11 662 | 134 809 |
| | 2019 | 12 336 | 11 650 | 12 499 | 10 953 | 10 790 | 10 290 | 10 893 | 10 377 | 10 127 | 11 058 | 11 208 | 12 132 | 134 313 |
| | 2020 | 12 423 | 11 755 | 12 743 | 13 088 | 10 923 | 10 196 | 10 631 | 10 859 | 10 587 | 11 560 | 12 444 | 16 158 | 143 367 |
| | 2021 | 15 508 | 11 506 | 11 774 | 11 650 | 11 507 | 10 709 | 10 842 | 10 855 | 11 190 | 12 533 | 14 737 | 15 173 | 147 984 |
| | 2022 | 12 677 | 12 266 | 13 758 | 12 362 | 11 580 | 11 560 | 12 478 | 12 247 | 11 451 | 13 513 | 12 608 | 15 917 | 152 417 |
| | 2023 | 14 300 | 12 226 | 13 494 | 11 848 | 11 572 | 10 882 | 10 863 | 11 365 | 10 672 | 12 347 | 12 924 | 13 982 | 146 475 |
| | 2024 | 13 858 | 12 811 | 12 008 | 11 153 | 11 598 | 10 876 | 11 216 | 11 165 | 11 026 | 12 655 | 12 209 | ... | ... |

Bei den Ergebnissen für das Jahr 2024 handelt es sich um vorläufige Werte. Endgültige Werte liegen erst nach Abschluss des Berichtsjahres vor.

Tab. 3

Abweichung der Sterbefallzahlen vom Median der Vorjahre (2016-2019) - Jahr 2020

| Altersgruppen | Januar | Februar | März | April | Mai | Juni | Juli | August | September | Oktober | November | Dezember |
|-----------------------------|--------|---------|--------|--------|--------|--------|--------|--------|-----------|---------|----------|----------|
| Median 2016 bis 2019 | | | | | | | | | | | | |
| Bayern insgesamt | 12 287 | 11 908 | 12 174 | 10 713 | 10 625 | 10 110 | 10 388 | 10 289 | 9 849 | 10 895 | 11 007 | 11 897 |
| 0 bis unter 60 Jahre | 1 119 | 1 006 | 1 102 | 1 033 | 1 010 | 1 032 | 1 043 | 1 014 | 950 | 1 012 | 989 | 992 |
| 60 bis unter 80 Jahre | 3 990 | 3 876 | 4 052 | 3 569 | 3 545 | 3 471 | 3 546 | 3 524 | 3 330 | 3 644 | 3 569 | 3 917 |
| 80 Jahre und älter | 7 213 | 7 052 | 7 118 | 6 148 | 6 014 | 5 630 | 5 744 | 5 786 | 5 563 | 6 152 | 6 310 | 7 053 |
| 2020 (absolut) | | | | | | | | | | | | |
| Bayern insgesamt | 12 423 | 11 755 | 12 743 | 13 088 | 10 923 | 10 196 | 10 631 | 10 859 | 10 587 | 11 560 | 12 444 | 16 158 |
| 0 bis unter 60 Jahre | 1 092 | 1 028 | 1 068 | 1 007 | 1 008 | 944 | 1 000 | 986 | 991 | 985 | 980 | 1 066 |
| 60 bis unter 80 Jahre | 3 916 | 3 693 | 3 976 | 4 095 | 3 459 | 3 232 | 3 399 | 3 505 | 3 429 | 3 646 | 3 828 | 4 754 |
| 80 Jahre und älter | 7 415 | 7 034 | 7 699 | 7 986 | 6 456 | 6 020 | 6 232 | 6 368 | 6 167 | 6 929 | 7 636 | 10 338 |
| Abweichung (in %) | | | | | | | | | | | | |
| Bayern insgesamt | 1,1 | - 1,3 | 4,7 | 22,2 | 2,8 | 0,9 | 2,3 | 5,5 | 7,5 | 6,1 | 13,1 | 35,8 |
| 0 bis unter 60 Jahre | - 2,4 | 2,2 | - 3,0 | - 2,5 | - 0,2 | - 8,5 | - 4,1 | - 2,7 | 4,4 | - 2,6 | - 0,9 | 7,5 |
| 60 bis unter 80 Jahre | - 1,9 | - 4,7 | - 1,9 | 14,8 | - 2,4 | - 6,9 | - 4,1 | - 0,5 | 3,0 | 0,1 | 7,3 | 21,4 |
| 80 Jahre und älter | 2,8 | - 0,3 | 8,2 | 29,9 | 7,3 | 6,9 | 8,5 | 10,1 | 10,9 | 12,6 | 21,0 | 46,6 |

Tab. 4

Abweichung der Sterbefallzahlen vom Median der Vorjahre (2017-2020) - Jahr 2021

| Altersgruppen | Januar | Februar | März | April | Mai | Juni | Juli | August | September | Oktober | November | Dezember |
|-----------------------------|--------|---------|--------|--------|--------|--------|--------|--------|-----------|---------|----------|----------|
| Median 2017 bis 2020 | | | | | | | | | | | | |
| Bayern insgesamt | 12 380 | 11 960 | 12 621 | 11 083 | 10 723 | 10 221 | 10 556 | 10 618 | 10 006 | 10 987 | 11 007 | 11 897 |
| 0 bis unter 60 Jahre | 1 106 | 1 006 | 1 071 | 1 015 | 1 003 | 992 | 1 017 | 990 | 950 | 989 | 980 | 992 |
| 60 bis unter 80 Jahre | 3 990 | 3 876 | 4 025 | 3 663 | 3 545 | 3 422 | 3 520 | 3 515 | 3 395 | 3 630 | 3 569 | 3 917 |
| 80 Jahre und älter | 7 372 | 7 127 | 7 547 | 6 452 | 6 209 | 5 786 | 6 057 | 6 092 | 5 710 | 6 297 | 6 467 | 7 074 |
| 2021 (absolut) | | | | | | | | | | | | |
| Bayern insgesamt | 15 508 | 11 506 | 11 774 | 11 650 | 11 507 | 10 709 | 10 842 | 10 855 | 11 190 | 12 533 | 14 737 | 15 173 |
| 0 bis unter 60 Jahre | 1 152 | 887 | 1 107 | 1 050 | 1 075 | 994 | 998 | 943 | 929 | 1 101 | 1 147 | 1 265 |
| 60 bis unter 80 Jahre | 4 482 | 3 637 | 3 742 | 3 772 | 3 770 | 3 429 | 3 429 | 3 499 | 3 480 | 3 804 | 4 449 | 4 678 |
| 80 Jahre und älter | 9 874 | 6 982 | 6 925 | 6 828 | 6 662 | 6 286 | 6 415 | 6 413 | 6 781 | 7 628 | 9 141 | 9 230 |
| Abweichung (in %) | | | | | | | | | | | | |
| Bayern insgesamt | 25,3 | - 3,8 | - 6,7 | 5,1 | 7,3 | 4,8 | 2,7 | 2,2 | 11,8 | 14,1 | 33,9 | 27,5 |
| 0 bis unter 60 Jahre | 4,2 | - 11,8 | 3,4 | 3,4 | 7,2 | 0,2 | - 1,8 | - 4,7 | - 2,2 | 11,3 | 17,1 | 27,6 |
| 60 bis unter 80 Jahre | 12,3 | - 6,2 | - 7,0 | 3,0 | 6,4 | 0,2 | - 2,6 | - 0,5 | 2,5 | 4,8 | 24,7 | 19,4 |
| 80 Jahre und älter | 33,9 | - 2,0 | - 8,2 | 5,8 | 7,3 | 8,6 | 5,9 | 5,3 | 18,8 | 21,1 | 41,4 | 30,5 |

Tab. 5

Abweichung der Sterbefallzahlen vom Median der Vorjahre (2018-2021) - Jahr 2022

| Altersgruppen | Januar | Februar | März | April | Mai | Juni | Juli | August | September | Oktober | November | Dezember |
|-----------------------------|--------|---------|--------|--------|--------|--------|--------|--------|-----------|---------|----------|----------|
| Median 2018 bis 2021 | | | | | | | | | | | | |
| Bayern insgesamt | 12 380 | 11 703 | 12 621 | 11 432 | 10 857 | 10 243 | 10 737 | 10 857 | 10 357 | 11 309 | 11 826 | 13 653 |
| 0 bis unter 60 Jahre | 1 106 | 980 | 1 088 | 1 025 | 1 003 | 975 | 1 017 | 987 | 947 | 989 | 989 | 1 026 |
| 60 bis unter 80 Jahre | 3 990 | 3 747 | 4 025 | 3 757 | 3 545 | 3 405 | 3 461 | 3 502 | 3 395 | 3 630 | 3 705 | 4 272 |
| 80 Jahre und älter | 7 372 | 7 008 | 7 547 | 6 651 | 6 375 | 5 946 | 6 300 | 6 310 | 5 984 | 6 690 | 7 146 | 8 256 |
| 2022 (absolut) | | | | | | | | | | | | |
| Bayern insgesamt | 12 677 | 12 266 | 13 758 | 12 362 | 11 580 | 11 560 | 12 478 | 12 247 | 11 451 | 13 513 | 12 608 | 15 917 |
| 0 bis unter 60 Jahre | 1 075 | 958 | 1 071 | 1 040 | 994 | 973 | 1 082 | 1 003 | 954 | 1 072 | 1 001 | 1 121 |
| 60 bis unter 80 Jahre | 3 946 | 3 669 | 4 022 | 3 750 | 3 650 | 3 557 | 3 880 | 3 729 | 3 451 | 4 193 | 3 815 | 4 792 |
| 80 Jahre und älter | 7 656 | 7 639 | 8 665 | 7 572 | 6 936 | 7 030 | 7 516 | 7 515 | 7 046 | 8 248 | 7 792 | 10 004 |
| Abweichung (in %) | | | | | | | | | | | | |
| Bayern insgesamt | 2,4 | 4,8 | 9,0 | 8,1 | 6,7 | 12,9 | 16,2 | 12,8 | 10,6 | 19,5 | 6,6 | 16,6 |
| 0 bis unter 60 Jahre | - 2,8 | - 2,2 | - 1,5 | 1,5 | - 0,9 | - 0,2 | 6,4 | 1,6 | 0,7 | 8,4 | 1,2 | 9,3 |
| 60 bis unter 80 Jahre | - 1,1 | - 2,1 | - 0,1 | - 0,2 | 3,0 | 4,5 | 12,1 | 6,5 | 1,6 | 15,5 | 3,0 | 12,2 |
| 80 Jahre und älter | 3,9 | 9,0 | 14,8 | 13,9 | 8,8 | 18,2 | 19,3 | 19,1 | 17,7 | 23,3 | 9,0 | 21,2 |

Beim Median handelt es sich um den Wert, der in einer nach Größe sortierten Reihe von Werten genau in der Mitte liegt. Wenn die Anzahl der sortierten Werte gerade ist, ergibt sich der Median aus dem arithmetischen Mittel der beiden mittleren Zahlen.

Tab. 6

Abweichung der Sterbefallzahlen vom Median der Vorjahre (2019-2022) - Jahr 2023

| Altersgruppen | Januar | Februar | März | April | Mai | Juni | Juli | August | September | Oktober | November | Dezember |
|-----------------------------|--------|---------|--------|--------|--------|--------|--------|--------|-----------|---------|----------|----------|
| Median 2019 bis 2022 | | | | | | | | | | | | |
| Bayern insgesamt | 12 550 | 11 703 | 12 621 | 12 006 | 11 215 | 10 500 | 10 868 | 10 857 | 10 889 | 12 047 | 12 526 | 15 545 |
| 0 bis unter 60 Jahre | 1 084 | 962 | 1 070 | 1 024 | 1 001 | 964 | 1 017 | 987 | 960 | 1 033 | 1 000 | 1 094 |
| 60 bis unter 80 Jahre | 3 953 | 3 681 | 3 999 | 3 761 | 3 604 | 3 447 | 3 461 | 3 502 | 3 440 | 3 725 | 3 822 | 4 716 |
| 80 Jahre und älter | 7 536 | 7 008 | 7 547 | 7 200 | 6 559 | 6 153 | 6 391 | 6 391 | 6 474 | 7 279 | 7 714 | 9 617 |
| 2023 (absolut) | | | | | | | | | | | | |
| Bayern insgesamt | 14 300 | 12 226 | 13 494 | 11 848 | 11 572 | 10 882 | 10 863 | 11 365 | 10 672 | 12 347 | 12 924 | 13 982 |
| 0 bis unter 60 Jahre | 1 037 | 948 | 1 044 | 923 | 1 015 | 955 | 930 | 938 | 886 | 979 | 949 | 1 000 |
| 60 bis unter 80 Jahre | 4 202 | 3 758 | 4 072 | 3 671 | 3 639 | 3 495 | 3 476 | 3 655 | 3 372 | 3 695 | 3 989 | 4 252 |
| 80 Jahre und älter | 9 061 | 7 520 | 8 378 | 7 254 | 6 918 | 6 432 | 6 457 | 6 772 | 6 414 | 7 673 | 7 986 | 8 730 |
| Abweichung (in %) | | | | | | | | | | | | |
| Bayern insgesamt | 13,9 | 4,5 | 6,9 | - 1,3 | 3,2 | 3,6 | 0,0 | 4,7 | - 2,0 | 2,5 | 3,2 | - 10,1 |
| 0 bis unter 60 Jahre | - 4,3 | - 1,5 | - 2,4 | - 9,8 | 1,4 | - 0,9 | - 8,5 | - 5,0 | - 7,7 | - 5,2 | - 5,1 | - 8,6 |
| 60 bis unter 80 Jahre | 6,3 | 2,1 | 1,8 | - 2,4 | 1,0 | 1,4 | 0,4 | 4,4 | - 2,0 | - 0,8 | 4,4 | - 9,8 |
| 80 Jahre und älter | 20,2 | 7,3 | 11,0 | 0,8 | 5,5 | 4,5 | 1,0 | 6,0 | - 0,9 | 5,4 | 3,5 | - 9,2 |

Tab. 7

Abweichung der Sterbefallzahlen vom Median der Vorjahre (2020-2023) - Jahr 2024

| Altersgruppen | Januar | Februar | März | April | Mai | Juni | Juli | August | September | Oktober | November | Dezember |
|-----------------------------|--------|---------|--------|--------|--------|--------|--------|--------|-----------|---------|----------|----------|
| Median 2020 bis 2023 | | | | | | | | | | | | |
| Bayern insgesamt | 13 489 | 11 991 | 13 119 | 12 105 | 11 540 | 10 796 | 10 853 | 11 112 | 10 931 | 12 440 | 12 766 | ... |
| 0 bis unter 60 Jahre | 1 084 | 953 | 1 070 | 1 024 | 1 012 | 964 | 999 | 965 | 942 | 1 029 | 991 | ... |
| 60 bis unter 80 Jahre | 4 074 | 3 681 | 3 999 | 3 761 | 3 645 | 3 462 | 3 453 | 3 580 | 3 440 | 3 750 | 3 909 | ... |
| 80 Jahre und älter | 8 359 | 7 277 | 8 039 | 7 413 | 6 790 | 6 359 | 6 436 | 6 593 | 6 598 | 7 651 | 7 889 | ... |
| 2024 (absolut) | | | | | | | | | | | | |
| Bayern insgesamt | 13 858 | 12 811 | 12 008 | 11 153 | 11 598 | 10 876 | 11 216 | 11 165 | 11 026 | 12 655 | 12 209 | ... |
| 0 bis unter 60 Jahre | 1 020 | 1 006 | 960 | 913 | 916 | 879 | 879 | 843 | 885 | 903 | 873 | ... |
| 60 bis unter 80 Jahre | 4 250 | 3 904 | 3 745 | 3 426 | 3 635 | 3 399 | 3 553 | 3 511 | 3 414 | 3 872 | 3 708 | ... |
| 80 Jahre und älter | 8 588 | 7 901 | 7 303 | 6 814 | 7 047 | 6 598 | 6 784 | 6 811 | 6 727 | 7 880 | 7 628 | ... |
| Abweichung (in %) | | | | | | | | | | | | |
| Bayern insgesamt | 2,7 | 6,8 | - 8,5 | - 7,9 | 0,5 | 0,7 | 3,3 | 0,5 | 0,9 | 1,7 | - 4,4 | ... |
| 0 bis unter 60 Jahre | - 5,9 | 5,6 | - 10,2 | - 10,8 | - 9,4 | - 8,8 | - 12,0 | - 12,6 | - 6,0 | - 12,2 | - 11,9 | ... |
| 60 bis unter 80 Jahre | 4,3 | 6,1 | - 6,4 | - 8,9 | - 0,3 | - 1,8 | 2,9 | - 1,9 | - 0,8 | 3,3 | - 5,1 | ... |
| 80 Jahre und älter | 2,7 | 8,6 | - 9,1 | - 8,1 | 3,8 | 3,8 | 5,4 | 3,3 | 2,0 | 3,0 | - 3,3 | ... |

Bei den Ergebnissen für das Jahr 2024 handelt es sich um vorläufige Werte. Endgültige Werte liegen erst nach Abschluss des Berichtsjahres vor.

Beim Median handelt es sich um den Wert, der in einer nach Größe sortierten Reihe von Werten genau in der Mitte liegt. Wenn die Anzahl der sortierten Werte gerade ist, ergibt sich der Median aus dem arithmetischen Mittel der beiden mittleren Zahlen.

Abb. 4

Sterbefälle in Bayern nach Monaten - Jahre 2019 bis 2024 (Insgesamt)

absolute Zahlen



Abb. 5

Sterbefälle in Bayern nach Monaten - Jahre 2019 bis 2024 (0 bis unter 60 Jahre)

absolute Zahlen

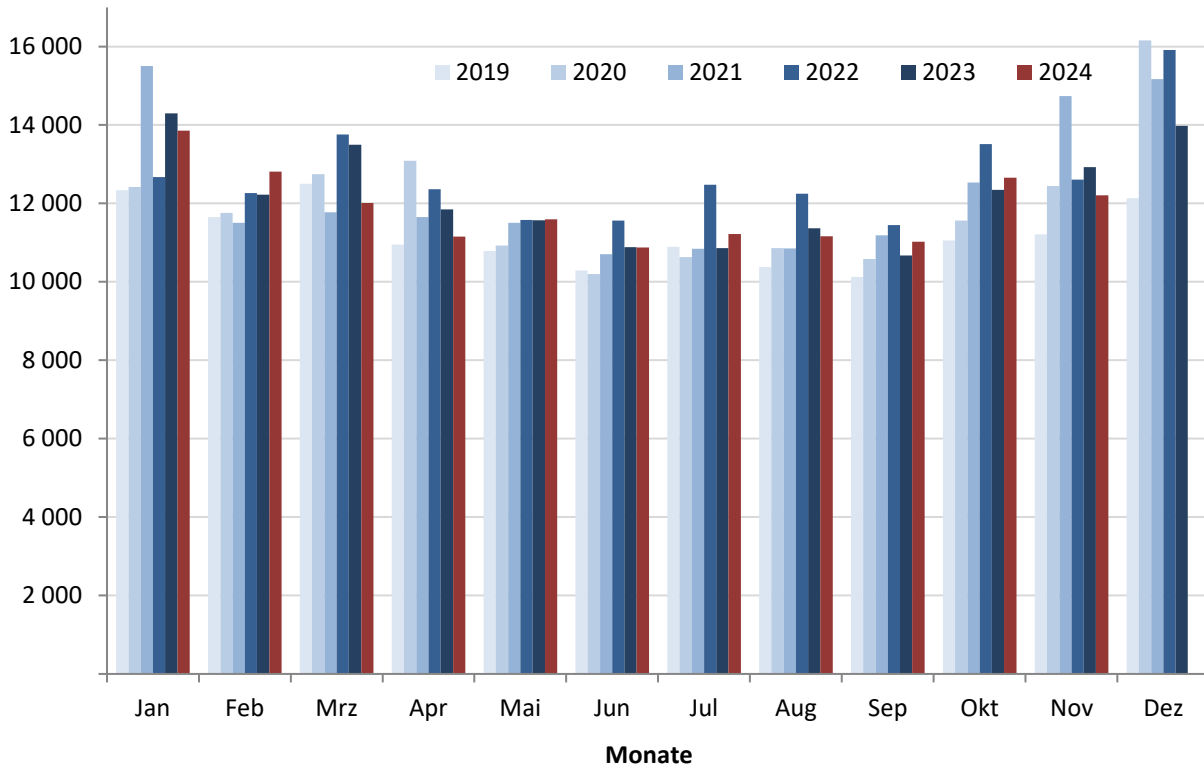

Abb. 6

Sterbefälle in Bayern nach Monaten - Jahre 2019 bis 2024 (60 bis unter 80 Jahre)

absolute Zahlen

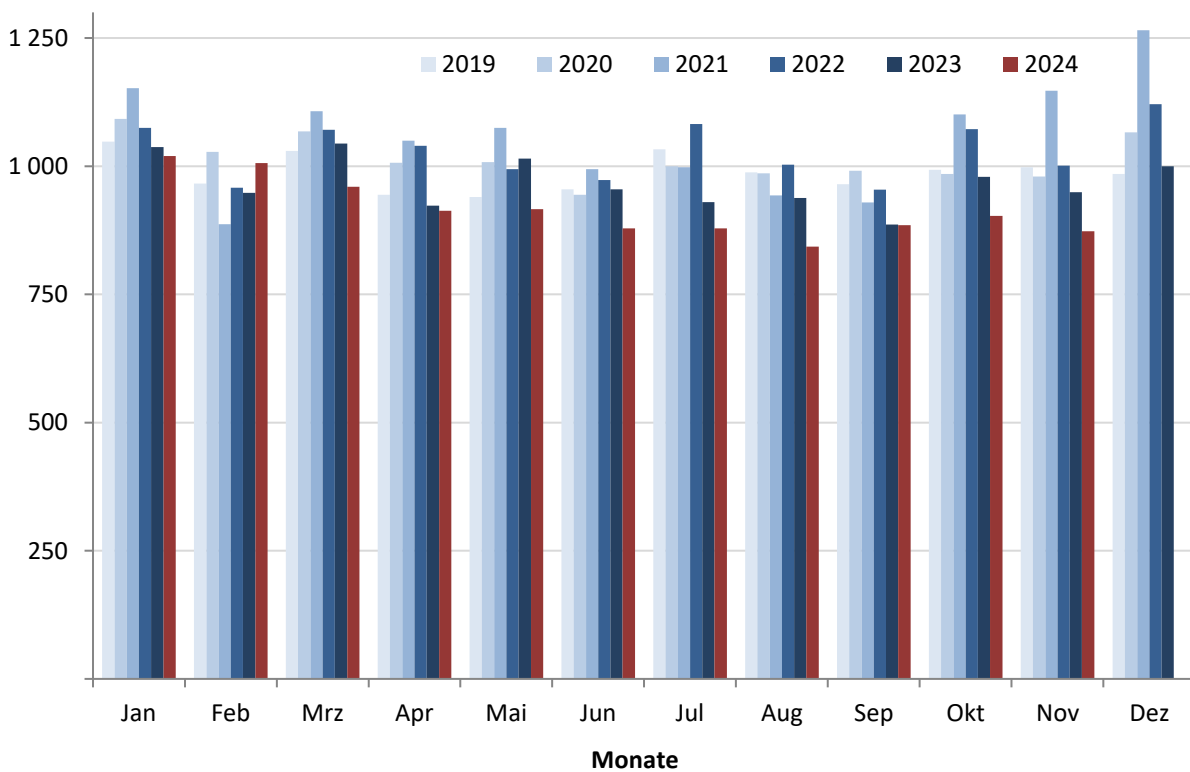

Abb. 7

Sterbefälle in Bayern nach Monaten - Jahre 2019 bis 2024 (80 Jahre und älter)

absolute Zahlen

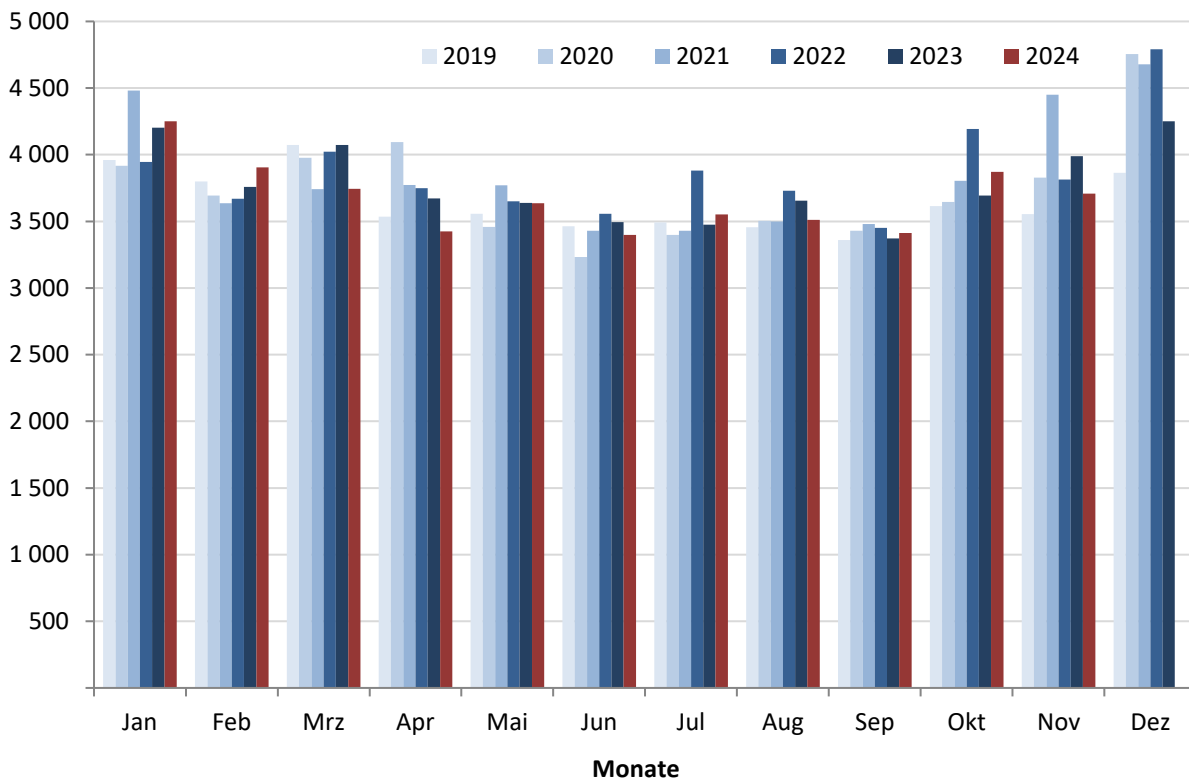
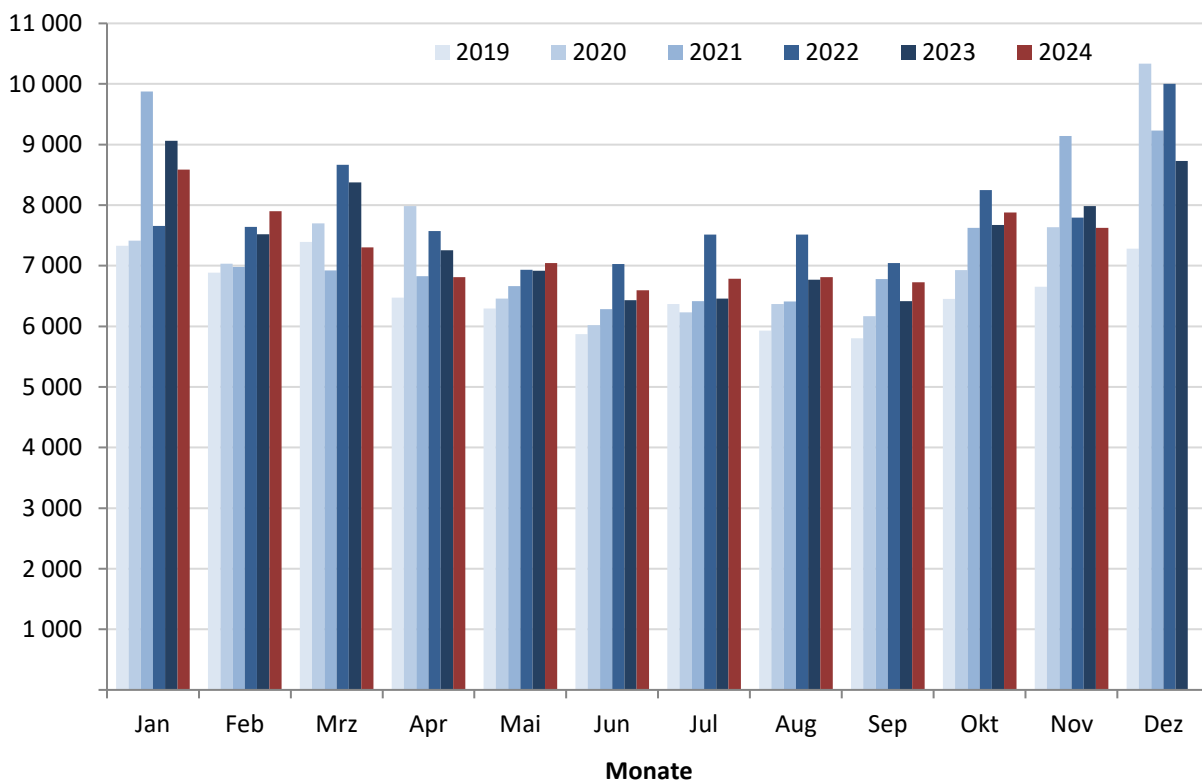

Tab. 8

Sterbefälle in den kreisfreien Städten und Landkreisen Bayerns nach Monaten - Jahre 2016 bis 2024

| Kreisfreie Städte, Landkreise und Regierungsbezirke | Jahr | Januar | Februar | März | April | Mai | Juni | Juli | August | September | Oktober | November | Dezember | Insgesamt |
|---|------|--------|---------|-------|-------|-------|-------|-------|--------|-----------|---------|----------|----------|-----------|
| Kfr. St Ingolstadt | 2016 | 102 | 106 | 116 | 126 | 113 | 112 | 106 | 82 | 102 | 84 | 104 | 117 | 1 270 |
| | 2017 | 155 | 124 | 114 | 96 | 103 | 73 | 98 | 89 | 87 | 102 | 100 | 111 | 1 252 |
| | 2018 | 115 | 107 | 139 | 113 | 103 | 90 | 93 | 98 | 88 | 107 | 105 | 104 | 1 262 |
| | 2019 | 115 | 120 | 103 | 103 | 101 | 96 | 122 | 85 | 92 | 110 | 97 | 121 | 1 265 |
| | 2020 | 118 | 103 | 127 | 159 | 110 | 98 | 75 | 101 | 98 | 117 | 129 | 136 | 1 371 |
| | 2021 | 148 | 96 | 121 | 110 | 118 | 110 | 110 | 101 | 121 | 133 | 140 | 160 | 1 468 |
| | 2022 | 116 | 133 | 134 | 110 | 99 | 114 | 158 | 121 | 107 | 117 | 124 | 132 | 1 465 |
| | 2023 | 141 | 102 | 126 | 116 | 102 | 110 | 102 | 111 | 117 | 121 | 119 | 129 | 1 396 |
| | 2024 | 162 | 141 | 107 | 103 | 110 | 101 | 88 | 120 | 99 | 110 | 102 | ... | ... |
| München, Landeshauptstadt | 2016 | 964 | 904 | 930 | 889 | 872 | 803 | 840 | 882 | 804 | 935 | 956 | 1 097 | 10 876 |
| | 2017 | 1 253 | 1 030 | 1 003 | 897 | 923 | 850 | 873 | 860 | 824 | 945 | 868 | 1 017 | 11 343 |
| | 2018 | 1 043 | 973 | 1 155 | 872 | 900 | 823 | 888 | 915 | 851 | 939 | 848 | 957 | 11 164 |
| | 2019 | 1 020 | 949 | 1 024 | 902 | 948 | 908 | 939 | 896 | 870 | 901 | 972 | 1 019 | 11 348 |
| | 2020 | 1 034 | 1 013 | 1 008 | 1 091 | 952 | 872 | 941 | 926 | 887 | 954 | 1 062 | 1 526 | 12 266 |
| | 2021 | 1 309 | 896 | 954 | 967 | 947 | 922 | 922 | 942 | 1 031 | 1 057 | 1 183 | 1 254 | 12 384 |
| | 2022 | 1 100 | 1 020 | 1 166 | 1 014 | 985 | 960 | 1 091 | 1 115 | 970 | 1 153 | 1 116 | 1 367 | 13 057 |
| | 2023 | 1 224 | 1 004 | 1 183 | 996 | 1 007 | 975 | 921 | 931 | 932 | 1 133 | 1 117 | 1 262 | 12 685 |
| | 2024 | 1 247 | 1 017 | 1 048 | 1 001 | 984 | 1 002 | 1 019 | 956 | 953 | 1 018 | 1 033 | ... | ... |
| Kfr. St Rosenheim | 2016 | 52 | 41 | 48 | 42 | 48 | 46 | 46 | 35 | 47 | 33 | 44 | 56 | 538 |
| | 2017 | 74 | 54 | 45 | 45 | 52 | 61 | 50 | 46 | 62 | 42 | 48 | 46 | 625 |
| | 2018 | 50 | 66 | 66 | 44 | 55 | 40 | 40 | 37 | 39 | 36 | 38 | 65 | 576 |
| | 2019 | 43 | 46 | 67 | 42 | 49 | 52 | 53 | 53 | 51 | 53 | 54 | 56 | 619 |
| | 2020 | 48 | 54 | 57 | 58 | 42 | 44 | 39 | 54 | 40 | 44 | 49 | 63 | 592 |
| | 2021 | 67 | 46 | 39 | 61 | 60 | 57 | 55 | 53 | 46 | 57 | 72 | 74 | 687 |
| | 2022 | 67 | 56 | 57 | 58 | 55 | 46 | 50 | 58 | 39 | 49 | 46 | 53 | 634 |
| | 2023 | 74 | 47 | 40 | 56 | 44 | 52 | 41 | 56 | 40 | 55 | 59 | 67 | 631 |
| | 2024 | 55 | 54 | 52 | 57 | 57 | 40 | 47 | 47 | 46 | 64 | 42 | ... | ... |
| Lkr Altötting | 2016 | 108 | 93 | 85 | 77 | 100 | 91 | 85 | 90 | 83 | 96 | 98 | 121 | 1 127 |
| | 2017 | 133 | 114 | 116 | 103 | 77 | 93 | 111 | 87 | 101 | 104 | 99 | 94 | 1 232 |
| | 2018 | 106 | 90 | 109 | 107 | 84 | 89 | 86 | 115 | 92 | 101 | 102 | 105 | 1 186 |
| | 2019 | 139 | 122 | 116 | 95 | 113 | 85 | 94 | 97 | 111 | 122 | 103 | 117 | 1 314 |
| | 2020 | 120 | 117 | 150 | 130 | 121 | 87 | 107 | 90 | 114 | 106 | 118 | 184 | 1 444 |
| | 2021 | 148 | 105 | 115 | 119 | 85 | 99 | 95 | 98 | 110 | 122 | 169 | 176 | 1 441 |
| | 2022 | 118 | 116 | 138 | 103 | 137 | 122 | 133 | 94 | 93 | 133 | 126 | 174 | 1 487 |
| | 2023 | 138 | 125 | 104 | 105 | 113 | 96 | 114 | 129 | 118 | 135 | 123 | 132 | 1 432 |
| | 2024 | 123 | 125 | 98 | 101 | 121 | 96 | 99 | 113 | 115 | 146 | 130 | ... | ... |
| Lkr Berchtesgadener Land | 2016 | 108 | 103 | 113 | 110 | 93 | 95 | 101 | 100 | 96 | 104 | 80 | 105 | 1 208 |
| | 2017 | 146 | 113 | 101 | 86 | 86 | 87 | 81 | 93 | 80 | 97 | 97 | 93 | 1 160 |
| | 2018 | 106 | 111 | 104 | 93 | 82 | 79 | 105 | 86 | 98 | 90 | 89 | 115 | 1 158 |
| | 2019 | 109 | 95 | 89 | 74 | 103 | 91 | 102 | 83 | 85 | 92 | 93 | 96 | 1 112 |
| | 2020 | 102 | 113 | 111 | 120 | 83 | 99 | 105 | 96 | 101 | 100 | 103 | 142 | 1 275 |
| | 2021 | 132 | 100 | 111 | 82 | 89 | 123 | 106 | 97 | 106 | 141 | 164 | 150 | 1 401 |
| | 2022 | 106 | 104 | 131 | 99 | 125 | 111 | 106 | 107 | 119 | 107 | 96 | 126 | 1 337 |
| | 2023 | 138 | 102 | 126 | 100 | 99 | 88 | 104 | 98 | 110 | 118 | 123 | 126 | 1 332 |
| | 2024 | 117 | 121 | 106 | 87 | 115 | 78 | 94 | 104 | 83 | 90 | 102 | ... | ... |
| Lkr Bad Tölz- Wolfratshausen | 2016 | 111 | 146 | 97 | 74 | 111 | 114 | 101 | 88 | 85 | 134 | 96 | 129 | 1 286 |
| | 2017 | 114 | 104 | 112 | 82 | 96 | 103 | 107 | 94 | 97 | 115 | 101 | 96 | 1 221 |
| | 2018 | 126 | 112 | 133 | 93 | 91 | 99 | 96 | 103 | 94 | 107 | 103 | 103 | 1 260 |
| | 2019 | 112 | 105 | 114 | 105 | 107 | 85 | 87 | 117 | 111 | 104 | 111 | 123 | 1 281 |
| | 2020 | 120 | 122 | 103 | 114 | 94 | 117 | 100 | 100 | 123 | 104 | 114 | 115 | 1 326 |
| | 2021 | 147 | 129 | 118 | 103 | 108 | 95 | 105 | 102 | 128 | 131 | 164 | 149 | 1 479 |
| | 2022 | 92 | 131 | 126 | 116 | 105 | 106 | 123 | 138 | 117 | 114 | 120 | 146 | 1 434 |
| | 2023 | 145 | 127 | 149 | 128 | 98 | 102 | 112 | 108 | 94 | 119 | 118 | 117 | 1 417 |
| | 2024 | 134 | 126 | 94 | 106 | 123 | 102 | 89 | 114 | 124 | 120 | 116 | ... | ... |
| Lkr Dachau | 2016 | 121 | 102 | 126 | 93 | 92 | 96 | 108 | 117 | 108 | 113 | 128 | 128 | 1 332 |
| | 2017 | 138 | 130 | 104 | 100 | 122 | 88 | 90 | 114 | 113 | 120 | 109 | 127 | 1 355 |
| | 2018 | 152 | 155 | 144 | 115 | 114 | 86 | 98 | 104 | 102 | 113 | 117 | 122 | 1 422 |
| | 2019 | 130 | 110 | 143 | 114 | 113 | 104 | 115 | 97 | 99 | 102 | 120 | 124 | 1 371 |
| | 2020 | 138 | 113 | 127 | 154 | 95 | 117 | 122 | 124 | 107 | 147 | 170 | 150 | 1 564 |
| | 2021 | 139 | 124 | 118 | 124 | 111 | 117 | 120 | 125 | 114 | 115 | 167 | 171 | 1 545 |
| | 2022 | 138 | 138 | 139 | 135 | 126 | 119 | 126 | 126 | 127 | 151 | 141 | 168 | 1 634 |
| | 2023 | 154 | 141 | 144 | 120 | 113 | 134 | 94 | 111 | 126 | 139 | 164 | 130 | 1 570 |
| | 2024 | 140 | 140 | 131 | 99 | 113 | 112 | 143 | 124 | 109 | 144 | 130 | ... | ... |

Bei den Ergebnissen für das Jahr 2024 handelt es sich um vorläufige Werte. Endgültige Werte liegen erst nach Abschluss des Berichtsjahres vor.

Noch Tab. 8

Sterbefälle in den kreisfreien Städten und Landkreisen Bayerns nach Monaten - Jahre 2016 bis 2024

| Kreisfreie Städte, Landkreise und Regierungsbezirke | Jahr | Januar | Februar | März | April | Mai | Juni | Juli | August | September | Oktober | November | Dezember | Insgesamt |
|---|------|--------|---------|------|-------|-----|------|------|--------|-----------|---------|----------|----------|-----------|
| Lkr Ebersberg | 2016 | 102 | 86 | 117 | 99 | 97 | 79 | 95 | 96 | 86 | 90 | 100 | 121 | 1 168 |
| | 2017 | 144 | 121 | 96 | 89 | 96 | 77 | 94 | 74 | 80 | 95 | 101 | 118 | 1 185 |
| | 2018 | 97 | 117 | 125 | 94 | 101 | 85 | 88 | 106 | 87 | 103 | 119 | 108 | 1 230 |
| | 2019 | 127 | 99 | 124 | 115 | 93 | 94 | 101 | 82 | 90 | 109 | 86 | 142 | 1 262 |
| | 2020 | 124 | 128 | 107 | 108 | 93 | 89 | 87 | 104 | 88 | 108 | 129 | 161 | 1 326 |
| | 2021 | 180 | 102 | 90 | 108 | 96 | 87 | 91 | 90 | 110 | 121 | 131 | 158 | 1 364 |
| | 2022 | 121 | 123 | 122 | 98 | 116 | 99 | 108 | 123 | 106 | 137 | 110 | 162 | 1 425 |
| | 2023 | 126 | 117 | 139 | 98 | 101 | 94 | 94 | 132 | 102 | 128 | 127 | 134 | 1 392 |
| | 2024 | 118 | 124 | 100 | 112 | 116 | 118 | 108 | 94 | 113 | 144 | 114 | ... | ... |
| Lkr Eichstätt | 2016 | 95 | 95 | 84 | 89 | 95 | 82 | 96 | 76 | 91 | 69 | 92 | 128 | 1 092 |
| | 2017 | 134 | 114 | 96 | 104 | 80 | 82 | 72 | 71 | 77 | 89 | 77 | 106 | 1 102 |
| | 2018 | 112 | 112 | 119 | 104 | 87 | 83 | 94 | 100 | 98 | 80 | 94 | 89 | 1 172 |
| | 2019 | 109 | 97 | 89 | 93 | 93 | 90 | 81 | 80 | 86 | 94 | 85 | 124 | 1 121 |
| | 2020 | 94 | 100 | 108 | 106 | 84 | 89 | 93 | 88 | 97 | 98 | 111 | 146 | 1 214 |
| | 2021 | 108 | 76 | 105 | 92 | 98 | 99 | 86 | 97 | 98 | 110 | 106 | 115 | 1 190 |
| | 2022 | 113 | 118 | 123 | 92 | 98 | 90 | 90 | 98 | 91 | 96 | 104 | 150 | 1 263 |
| | 2023 | 112 | 85 | 119 | 96 | 102 | 101 | 86 | 101 | 85 | 102 | 127 | 129 | 1 245 |
| | 2024 | 104 | 119 | 101 | 102 | 88 | 72 | 94 | 74 | 80 | 94 | 95 | ... | ... |
| Lkr Erding | 2016 | 105 | 88 | 67 | 78 | 98 | 76 | 111 | 95 | 83 | 99 | 105 | 104 | 1 109 |
| | 2017 | 99 | 107 | 105 | 99 | 107 | 100 | 86 | 79 | 79 | 77 | 70 | 101 | 1 109 |
| | 2018 | 84 | 102 | 138 | 98 | 84 | 86 | 78 | 74 | 91 | 101 | 84 | 113 | 1 133 |
| | 2019 | 124 | 93 | 113 | 105 | 97 | 90 | 89 | 90 | 87 | 90 | 113 | 98 | 1 189 |
| | 2020 | 87 | 99 | 107 | 103 | 99 | 92 | 84 | 104 | 71 | 105 | 107 | 157 | 1 215 |
| | 2021 | 132 | 93 | 100 | 96 | 97 | 90 | 97 | 101 | 94 | 105 | 109 | 113 | 1 227 |
| | 2022 | 81 | 122 | 124 | 102 | 90 | 112 | 87 | 105 | 105 | 111 | 124 | 130 | 1 293 |
| | 2023 | 130 | 103 | 122 | 121 | 101 | 94 | 96 | 108 | 96 | 105 | 109 | 116 | 1 301 |
| | 2024 | 121 | 111 | 107 | 86 | 103 | 103 | 106 | 104 | 111 | 121 | 121 | ... | ... |
| Lkr Freising | 2016 | 135 | 121 | 116 | 104 | 103 | 104 | 95 | 124 | 108 | 102 | 108 | 127 | 1 347 |
| | 2017 | 161 | 113 | 137 | 96 | 119 | 107 | 107 | 121 | 114 | 99 | 120 | 118 | 1 412 |
| | 2018 | 111 | 121 | 149 | 104 | 109 | 96 | 89 | 118 | 103 | 95 | 132 | 116 | 1 343 |
| | 2019 | 138 | 133 | 116 | 107 | 111 | 103 | 105 | 128 | 112 | 117 | 116 | 140 | 1 426 |
| | 2020 | 101 | 117 | 135 | 132 | 119 | 85 | 117 | 91 | 120 | 121 | 124 | 143 | 1 405 |
| | 2021 | 152 | 117 | 123 | 126 | 134 | 122 | 107 | 128 | 133 | 139 | 145 | 168 | 1 594 |
| | 2022 | 124 | 138 | 138 | 104 | 153 | 122 | 114 | 129 | 108 | 158 | 138 | 152 | 1 578 |
| | 2023 | 139 | 129 | 151 | 120 | 136 | 109 | 124 | 119 | 114 | 129 | 128 | 132 | 1 530 |
| | 2024 | 128 | 144 | 122 | 128 | 120 | 112 | 120 | 120 | 117 | 150 | 109 | ... | ... |
| Lkr Fürstenfeldbruck | 2016 | 167 | 170 | 176 | 150 | 133 | 150 | 175 | 160 | 150 | 175 | 179 | 213 | 1 998 |
| | 2017 | 248 | 199 | 157 | 188 | 135 | 150 | 155 | 157 | 168 | 163 | 184 | 174 | 2 078 |
| | 2018 | 177 | 212 | 227 | 177 | 161 | 179 | 162 | 166 | 135 | 148 | 176 | 160 | 2 080 |
| | 2019 | 176 | 162 | 169 | 156 | 161 | 155 | 162 | 142 | 169 | 174 | 177 | 191 | 1 994 |
| | 2020 | 174 | 162 | 212 | 204 | 196 | 167 | 155 | 176 | 140 | 176 | 185 | 196 | 2 143 |
| | 2021 | 198 | 162 | 198 | 161 | 175 | 150 | 183 | 180 | 180 | 194 | 200 | 237 | 2 218 |
| | 2022 | 173 | 199 | 227 | 200 | 194 | 197 | 219 | 212 | 176 | 214 | 195 | 226 | 2 432 |
| | 2023 | 231 | 203 | 235 | 192 | 179 | 200 | 202 | 165 | 168 | 201 | 203 | 227 | 2 406 |
| | 2024 | 228 | 204 | 197 | 171 | 195 | 170 | 152 | 187 | 183 | 207 | 168 | ... | ... |
| Lkr Garmisch-Partenkirchen | 2016 | 92 | 105 | 96 | 96 | 75 | 73 | 95 | 75 | 78 | 87 | 87 | 95 | 1 054 |
| | 2017 | 129 | 93 | 81 | 87 | 94 | 95 | 78 | 90 | 62 | 83 | 86 | 78 | 1 056 |
| | 2018 | 108 | 98 | 112 | 100 | 71 | 79 | 81 | 81 | 81 | 83 | 84 | 101 | 1 079 |
| | 2019 | 101 | 75 | 102 | 78 | 75 | 63 | 95 | 77 | 77 | 75 | 97 | 76 | 991 |
| | 2020 | 102 | 97 | 98 | 98 | 90 | 78 | 74 | 90 | 87 | 83 | 89 | 130 | 1 116 |
| | 2021 | 114 | 85 | 74 | 91 | 83 | 62 | 80 | 83 | 78 | 90 | 116 | 99 | 1 055 |
| | 2022 | 84 | 84 | 104 | 102 | 80 | 86 | 93 | 81 | 96 | 131 | 114 | 109 | 1 164 |
| | 2023 | 113 | 93 | 97 | 87 | 95 | 73 | 71 | 98 | 75 | 85 | 89 | 109 | 1 085 |
| | 2024 | 112 | 78 | 93 | 94 | 91 | 73 | 92 | 103 | 82 | 113 | 80 | ... | ... |
| Lkr Landsberg am Lech | 2016 | 102 | 96 | 101 | 69 | 71 | 88 | 90 | 83 | 72 | 92 | 88 | 106 | 1 058 |
| | 2017 | 119 | 81 | 90 | 78 | 80 | 84 | 82 | 92 | 76 | 77 | 82 | 98 | 1 039 |
| | 2018 | 94 | 83 | 123 | 77 | 69 | 77 | 90 | 79 | 63 | 79 | 92 | 93 | 1 019 |
| | 2019 | 91 | 103 | 110 | 97 | 103 | 76 | 97 | 83 | 84 | 83 | 95 | 102 | 1 124 |
| | 2020 | 111 | 85 | 106 | 63 | 72 | 81 | 81 | 83 | 71 | 89 | 109 | 126 | 1 077 |
| | 2021 | 100 | 101 | 95 | 87 | 76 | 93 | 75 | 83 | 104 | 99 | 112 | 114 | 1 139 |
| | 2022 | 90 | 108 | 105 | 106 | 93 | 88 | 102 | 86 | 111 | 120 | 106 | 119 | 1 234 |
| | 2023 | 135 | 96 | 113 | 102 | 82 | 89 | 77 | 78 | 86 | 88 | 86 | 109 | 1 141 |
| | 2024 | 129 | 83 | 100 | 87 | 95 | 83 | 80 | 86 | 98 | 101 | 78 | ... | ... |

Bei den Ergebnissen für das Jahr 2024 handelt es sich um vorläufige Werte. Endgültige Werte liegen erst nach Abschluss des Berichtsjahres vor.

Noch Tab. 8

Sterbefälle in den kreisfreien Städten und Landkreisen Bayerns nach Monaten - Jahre 2016 bis 2024

| Kreisfreie Städte, Landkreise und Regierungsbezirke | Jahr | Januar | Februar | März | April | Mai | Juni | Juli | August | September | Oktober | November | Dezember | Insgesamt |
|---|------|--------|---------|------|-------|-----|------|------|--------|-----------|---------|----------|----------|-----------|
| Lkr Miesbach | 2016 | 77 | 99 | 85 | 68 | 82 | 72 | 81 | 72 | 76 | 92 | 83 | 109 | 996 |
| | 2017 | 124 | 97 | 91 | 78 | 83 | 93 | 80 | 62 | 76 | 74 | 83 | 95 | 1 036 |
| | 2018 | 91 | 99 | 101 | 86 | 83 | 79 | 81 | 96 | 83 | 92 | 88 | 106 | 1 085 |
| | 2019 | 124 | 100 | 105 | 87 | 86 | 77 | 88 | 80 | 73 | 79 | 87 | 107 | 1 093 |
| | 2020 | 106 | 109 | 99 | 94 | 103 | 88 | 76 | 75 | 88 | 104 | 73 | 112 | 1 127 |
| | 2021 | 125 | 99 | 100 | 94 | 92 | 72 | 69 | 71 | 92 | 100 | 115 | 127 | 1 156 |
| | 2022 | 94 | 102 | 107 | 97 | 71 | 71 | 93 | 82 | 81 | 80 | 97 | 130 | 1 105 |
| | 2023 | 117 | 93 | 90 | 85 | 78 | 68 | 79 | 100 | 82 | 87 | 96 | 118 | 1 093 |
| | 2024 | 100 | 102 | 107 | 64 | 69 | 76 | 71 | 72 | 84 | 84 | 84 | ... | ... |
| Lkr Mühldorf a.Inn | 2016 | 104 | 95 | 117 | 114 | 93 | 104 | 96 | 106 | 87 | 122 | 130 | 141 | 1 309 |
| | 2017 | 157 | 108 | 109 | 102 | 90 | 117 | 96 | 96 | 102 | 118 | 107 | 111 | 1 313 |
| | 2018 | 143 | 120 | 132 | 111 | 110 | 112 | 110 | 116 | 77 | 103 | 91 | 113 | 1 338 |
| | 2019 | 111 | 109 | 119 | 95 | 105 | 102 | 119 | 94 | 78 | 103 | 115 | 127 | 1 277 |
| | 2020 | 113 | 146 | 128 | 138 | 120 | 85 | 96 | 108 | 113 | 117 | 123 | 149 | 1 436 |
| | 2021 | 129 | 97 | 123 | 106 | 105 | 87 | 111 | 103 | 105 | 121 | 190 | 166 | 1 443 |
| | 2022 | 110 | 106 | 123 | 113 | 93 | 125 | 122 | 113 | 128 | 125 | 144 | 178 | 1 480 |
| | 2023 | 144 | 106 | 136 | 117 | 114 | 92 | 102 | 139 | 99 | 107 | 91 | 106 | 1 353 |
| | 2024 | 138 | 119 | 118 | 97 | 113 | 98 | 96 | 117 | 107 | 126 | 119 | ... | ... |
| Lkr München | 2016 | 261 | 252 | 259 | 224 | 269 | 239 | 247 | 222 | 250 | 236 | 257 | 309 | 3 025 |
| | 2017 | 341 | 295 | 257 | 240 | 207 | 246 | 261 | 235 | 220 | 231 | 247 | 275 | 3 055 |
| | 2018 | 254 | 301 | 312 | 266 | 275 | 227 | 250 | 249 | 220 | 259 | 253 | 242 | 3 108 |
| | 2019 | 295 | 272 | 296 | 244 | 232 | 239 | 259 | 244 | 269 | 241 | 257 | 287 | 3 135 |
| | 2020 | 285 | 261 | 319 | 318 | 247 | 230 | 260 | 267 | 247 | 259 | 272 | 355 | 3 320 |
| | 2021 | 352 | 280 | 282 | 281 | 256 | 262 | 250 | 267 | 269 | 295 | 291 | 345 | 3 430 |
| | 2022 | 314 | 333 | 308 | 251 | 273 | 268 | 293 | 273 | 287 | 344 | 311 | 395 | 3 650 |
| | 2023 | 340 | 284 | 315 | 287 | 241 | 273 | 239 | 273 | 234 | 312 | 309 | 327 | 3 434 |
| | 2024 | 342 | 279 | 304 | 296 | 298 | 281 | 295 | 283 | 304 | 332 | 319 | ... | ... |
| Lkr Neuburg- Schrobenhausen | 2016 | 86 | 72 | 84 | 75 | 67 | 81 | 77 | 66 | 53 | 82 | 78 | 96 | 917 |
| | 2017 | 122 | 72 | 91 | 80 | 76 | 73 | 57 | 71 | 67 | 78 | 72 | 64 | 923 |
| | 2018 | 102 | 78 | 99 | 66 | 79 | 74 | 83 | 80 | 61 | 65 | 77 | 80 | 944 |
| | 2019 | 94 | 92 | 94 | 73 | 74 | 77 | 68 | 62 | 71 | 88 | 76 | 81 | 950 |
| | 2020 | 89 | 86 | 105 | 107 | 75 | 83 | 76 | 70 | 78 | 84 | 104 | 94 | 1 051 |
| | 2021 | 87 | 59 | 86 | 92 | 102 | 84 | 84 | 52 | 89 | 74 | 118 | 108 | 1 035 |
| | 2022 | 80 | 80 | 119 | 110 | 90 | 106 | 95 | 89 | 85 | 92 | 91 | 110 | 1 147 |
| | 2023 | 120 | 100 | 110 | 83 | 89 | 81 | 61 | 81 | 73 | 79 | 105 | 119 | 1 101 |
| | 2024 | 107 | 116 | 79 | 79 | 78 | 91 | 80 | 85 | 81 | 98 | 97 | ... | ... |
| Lkr Pfaffenhofen a.d.Ilm | 2016 | 109 | 89 | 103 | 90 | 67 | 79 | 104 | 72 | 81 | 90 | 87 | 100 | 1 071 |
| | 2017 | 146 | 129 | 119 | 77 | 88 | 88 | 73 | 81 | 92 | 86 | 112 | 88 | 1 179 |
| | 2018 | 107 | 97 | 131 | 112 | 95 | 88 | 89 | 90 | 77 | 99 | 92 | 90 | 1 167 |
| | 2019 | 121 | 95 | 110 | 105 | 97 | 97 | 107 | 111 | 96 | 123 | 112 | 104 | 1 278 |
| | 2020 | 106 | 74 | 106 | 124 | 94 | 102 | 108 | 104 | 89 | 120 | 96 | 165 | 1 288 |
| | 2021 | 135 | 105 | 102 | 98 | 100 | 76 | 99 | 99 | 93 | 111 | 123 | 140 | 1 281 |
| | 2022 | 106 | 111 | 120 | 113 | 113 | 95 | 115 | 111 | 109 | 109 | 90 | 154 | 1 346 |
| | 2023 | 125 | 112 | 126 | 98 | 118 | 78 | 112 | 100 | 91 | 93 | 105 | 129 | 1 287 |
| | 2024 | 114 | 116 | 104 | 85 | 87 | 85 | 103 | 113 | 129 | 112 | 106 | ... | ... |
| Lkr Rosenheim | 2016 | 225 | 222 | 221 | 217 | 190 | 195 | 213 | 207 | 196 | 207 | 210 | 271 | 2 574 |
| | 2017 | 305 | 255 | 224 | 206 | 243 | 222 | 199 | 202 | 192 | 251 | 218 | 217 | 2 734 |
| | 2018 | 247 | 280 | 249 | 206 | 198 | 203 | 197 | 203 | 200 | 209 | 210 | 236 | 2 638 |
| | 2019 | 248 | 215 | 278 | 197 | 213 | 205 | 216 | 215 | 207 | 233 | 249 | 251 | 2 727 |
| | 2020 | 250 | 242 | 301 | 384 | 211 | 210 | 197 | 211 | 215 | 239 | 282 | 349 | 3 091 |
| | 2021 | 298 | 218 | 236 | 243 | 203 | 201 | 235 | 190 | 228 | 282 | 343 | 293 | 2 970 |
| | 2022 | 249 | 228 | 243 | 243 | 241 | 232 | 249 | 222 | 226 | 278 | 289 | 289 | 2 989 |
| | 2023 | 289 | 243 | 261 | 267 | 224 | 237 | 205 | 229 | 225 | 213 | 282 | 312 | 2 987 |
| | 2024 | 262 | 263 | 214 | 225 | 229 | 214 | 214 | 215 | 243 | 260 | 235 | ... | ... |
| Lkr Starnberg | 2016 | 110 | 93 | 104 | 120 | 102 | 96 | 103 | 113 | 110 | 116 | 92 | 138 | 1 297 |
| | 2017 | 142 | 116 | 116 | 104 | 108 | 111 | 88 | 112 | 92 | 107 | 109 | 102 | 1 307 |
| | 2018 | 133 | 98 | 139 | 110 | 91 | 110 | 106 | 100 | 84 | 116 | 111 | 104 | 1 302 |
| | 2019 | 111 | 116 | 140 | 112 | 107 | 104 | 114 | 97 | 106 | 107 | 105 | 120 | 1 339 |
| | 2020 | 135 | 103 | 113 | 131 | 111 | 99 | 83 | 99 | 100 | 118 | 106 | 123 | 1 321 |
| | 2021 | 161 | 113 | 141 | 93 | 103 | 117 | 96 | 111 | 110 | 115 | 159 | 138 | 1 457 |
| | 2022 | 126 | 127 | 145 | 146 | 129 | 121 | 137 | 112 | 114 | 132 | 137 | 181 | 1 607 |
| | 2023 | 149 | 129 | 155 | 136 | 115 | 110 | 107 | 140 | 99 | 122 | 126 | 136 | 1 524 |
| | 2024 | 154 | 131 | 108 | 123 | 116 | 100 | 106 | 139 | 122 | 139 | 118 | ... | ... |

Bei den Ergebnissen für das Jahr 2024 handelt es sich um vorläufige Werte. Endgültige Werte liegen erst nach Abschluss des Berichtsjahres vor.

Noch Tab. 8

Sterbefälle in den kreisfreien Städten und Landkreisen Bayerns nach Monaten - Jahre 2016 bis 2024

| Kreisfreie Städte, Landkreise und Regierungsbezirke | Jahr | Januar | Februar | März | April | Mai | Juni | Juli | August | September | Oktober | November | Dezember | Insgesamt |
|---|-------------|--------------|--------------|--------------|--------------|--------------|--------------|--------------|--------------|--------------|--------------|--------------|--------------|---------------|
| Lkr Traunstein | 2016 | 156 | 166 | 160 | 153 | 147 | 148 | 152 | 144 | 152 | 170 | 174 | 173 | 1 895 |
| | 2017 | 228 | 166 | 166 | 147 | 131 | 164 | 159 | 152 | 146 | 177 | 175 | 168 | 1 979 |
| | 2018 | 184 | 199 | 191 | 163 | 170 | 154 | 153 | 144 | 165 | 145 | 157 | 178 | 2 003 |
| | 2019 | 173 | 149 | 198 | 171 | 154 | 156 | 169 | 154 | 145 | 161 | 178 | 170 | 1 978 |
| | 2020 | 192 | 191 | 152 | 249 | 170 | 146 | 157 | 147 | 152 | 184 | 199 | 222 | 2 161 |
| | 2021 | 209 | 149 | 160 | 194 | 159 | 160 | 160 | 173 | 163 | 211 | 218 | 235 | 2 191 |
| | 2022 | 163 | 146 | 192 | 190 | 150 | 170 | 155 | 159 | 160 | 194 | 174 | 197 | 2 050 |
| | 2023 | 186 | 151 | 177 | 174 | 159 | 160 | 140 | 156 | 153 | 169 | 165 | 186 | 1 976 |
| | 2024 | 227 | 191 | 158 | 156 | 164 | 177 | 167 | 161 | 158 | 165 | 152 | ... | ... |
| Lkr Weilheim-Schongau | 2016 | 111 | 113 | 123 | 103 | 104 | 91 | 105 | 105 | 96 | 106 | 123 | 131 | 1 311 |
| | 2017 | 194 | 146 | 107 | 95 | 107 | 108 | 95 | 99 | 93 | 118 | 110 | 138 | 1 410 |
| | 2018 | 123 | 109 | 145 | 126 | 117 | 108 | 110 | 114 | 85 | 95 | 108 | 127 | 1 367 |
| | 2019 | 134 | 119 | 132 | 119 | 109 | 103 | 105 | 110 | 119 | 115 | 118 | 115 | 1 398 |
| | 2020 | 137 | 131 | 121 | 108 | 89 | 126 | 116 | 111 | 125 | 119 | 134 | 131 | 1 448 |
| | 2021 | 143 | 115 | 143 | 125 | 120 | 115 | 135 | 103 | 106 | 120 | 153 | 164 | 1 542 |
| | 2022 | 132 | 145 | 141 | 113 | 117 | 118 | 142 | 138 | 130 | 148 | 139 | 170 | 1 633 |
| | 2023 | 162 | 113 | 150 | 123 | 112 | 102 | 121 | 141 | 108 | 122 | 125 | 175 | 1 554 |
| | 2024 | 146 | 141 | 104 | 132 | 123 | 99 | 122 | 131 | 110 | 127 | 140 | ... | ... |
| RegBez Oberbayern | 2016 | 3 603 | 3 457 | 3 528 | 3 260 | 3 222 | 3 114 | 3 322 | 3 210 | 3 094 | 3 434 | 3 499 | 4 115 | 40 858 |
| | 2017 | 4 806 | 3 881 | 3 637 | 3 279 | 3 303 | 3 272 | 3 192 | 3 177 | 3 100 | 3 448 | 3 375 | 3 635 | 42 105 |
| | 2018 | 3 865 | 3 840 | 4 342 | 3 437 | 3 329 | 3 146 | 3 267 | 3 374 | 3 074 | 3 365 | 3 370 | 3 627 | 42 036 |
| | 2019 | 3 945 | 3 576 | 3 951 | 3 389 | 3 444 | 3 252 | 3 487 | 3 277 | 3 288 | 3 476 | 3 616 | 3 891 | 42 592 |
| | 2020 | 3 886 | 3 766 | 4 000 | 4 293 | 3 470 | 3 284 | 3 349 | 3 419 | 3 351 | 3 696 | 3 988 | 5 075 | 45 577 |
| | 2021 | 4 713 | 3 467 | 3 734 | 3 653 | 3 517 | 3 400 | 3 471 | 3 449 | 3 708 | 4 043 | 4 688 | 4 854 | 46 697 |
| | 2022 | 3 897 | 3 968 | 4 332 | 3 815 | 3 733 | 3 678 | 4 001 | 3 892 | 3 685 | 4 293 | 4 132 | 5 018 | 48 444 |
| | 2023 | 4 632 | 3 805 | 4 368 | 3 807 | 3 622 | 3 518 | 3 404 | 3 704 | 3 427 | 3 962 | 4 096 | 4 527 | 46 872 |
| | 2024 | 4 508 | 4 045 | 3 752 | 3 591 | 3 708 | 3 483 | 3 585 | 3 662 | 3 651 | 4 065 | 3 790 | ... | ... |
| Krfr. St Landshut | 2016 | 70 | 71 | 68 | 66 | 64 | 56 | 55 | 62 | 47 | 60 | 89 | 72 | 780 |
| | 2017 | 104 | 87 | 79 | 76 | 53 | 65 | 52 | 64 | 60 | 72 | 72 | 66 | 850 |
| | 2018 | 68 | 77 | 81 | 79 | 78 | 61 | 61 | 69 | 60 | 65 | 57 | 77 | 833 |
| | 2019 | 65 | 76 | 85 | 61 | 74 | 50 | 61 | 51 | 60 | 63 | 78 | 53 | 777 |
| | 2020 | 97 | 70 | 68 | 74 | 66 | 62 | 72 | 62 | 69 | 62 | 67 | 99 | 868 |
| | 2021 | 113 | 72 | 55 | 72 | 67 | 71 | 64 | 65 | 70 | 66 | 79 | 79 | 873 |
| | 2022 | 76 | 70 | 61 | 73 | 73 | 74 | 61 | 66 | 63 | 99 | 83 | 90 | 889 |
| | 2023 | 85 | 81 | 85 | 80 | 61 | 69 | 76 | 55 | 60 | 98 | 68 | 76 | 894 |
| | 2024 | 82 | 79 | 76 | 55 | 56 | 57 | 81 | 74 | 70 | 64 | 72 | ... | ... |
| Krfr. St Passau | 2016 | 48 | 45 | 44 | 36 | 59 | 40 | 41 | 48 | 60 | 48 | 60 | 61 | 590 |
| | 2017 | 75 | 45 | 59 | 52 | 53 | 33 | 50 | 50 | 48 | 38 | 60 | 55 | 618 |
| | 2018 | 53 | 44 | 61 | 57 | 38 | 52 | 44 | 45 | 42 | 49 | 34 | 59 | 578 |
| | 2019 | 48 | 59 | 59 | 68 | 44 | 38 | 47 | 38 | 54 | 56 | 53 | 47 | 611 |
| | 2020 | 49 | 45 | 50 | 75 | 59 | 49 | 37 | 43 | 49 | 52 | 53 | 95 | 656 |
| | 2021 | 65 | 60 | 48 | 45 | 42 | 54 | 49 | 40 | 57 | 51 | 50 | 71 | 632 |
| | 2022 | 55 | 50 | 54 | 48 | 46 | 48 | 49 | 48 | 48 | 76 | 49 | 52 | 623 |
| | 2023 | 64 | 56 | 45 | 38 | 47 | 47 | 48 | 49 | 48 | 59 | 56 | 49 | 606 |
| | 2024 | 59 | 53 | 46 | 41 | 66 | 49 | 64 | 51 | 45 | 55 | 64 | ... | ... |
| Krfr. St Straubing | 2016 | 52 | 34 | 65 | 40 | 44 | 56 | 42 | 42 | 49 | 44 | 55 | 53 | 576 |
| | 2017 | 53 | 53 | 51 | 56 | 47 | 47 | 56 | 52 | 44 | 42 | 50 | 51 | 602 |
| | 2018 | 54 | 62 | 61 | 62 | 54 | 51 | 40 | 50 | 46 | 44 | 44 | 51 | 619 |
| | 2019 | 56 | 42 | 41 | 50 | 55 | 42 | 45 | 47 | 47 | 52 | 58 | 51 | 586 |
| | 2020 | 55 | 64 | 46 | 83 | 52 | 40 | 35 | 49 | 49 | 46 | 49 | 53 | 621 |
| | 2021 | 50 | 61 | 44 | 43 | 57 | 52 | 49 | 54 | 58 | 44 | 55 | 63 | 630 |
| | 2022 | 53 | 52 | 63 | 49 | 39 | 59 | 54 | 58 | 45 | 53 | 51 | 60 | 636 |
| | 2023 | 52 | 44 | 59 | 44 | 40 | 38 | 51 | 42 | 48 | 48 | 55 | 75 | 596 |
| | 2024 | 71 | 61 | 53 | 54 | 46 | 52 | 60 | 38 | 45 | 52 | 44 | ... | ... |
| Lkr Deggendorf | 2016 | 115 | 104 | 110 | 97 | 118 | 103 | 96 | 85 | 116 | 129 | 113 | 124 | 1 310 |
| | 2017 | 149 | 134 | 101 | 113 | 118 | 101 | 109 | 86 | 104 | 104 | 122 | 114 | 1 355 |
| | 2018 | 102 | 112 | 167 | 116 | 104 | 96 | 99 | 106 | 105 | 98 | 97 | 105 | 1 307 |
| | 2019 | 126 | 130 | 112 | 111 | 94 | 92 | 100 | 97 | 121 | 86 | 97 | 98 | 1 264 |
| | 2020 | 119 | 114 | 122 | 123 | 113 | 96 | 110 | 106 | 135 | 107 | 124 | 160 | 1 429 |
| | 2021 | 161 | 116 | 112 | 113 | 125 | 99 | 112 | 119 | 100 | 128 | 176 | 158 | 1 519 |
| | 2022 | 159 | 129 | 140 | 108 | 120 | 110 | 116 | 118 | 118 | 127 | 135 | 157 | 1 537 |
| | 2023 | 130 | 122 | 115 | 103 | 119 | 116 | 92 | 120 | 111 | 123 | 131 | 138 | 1 420 |
| | 2024 | 117 | 127 | 116 | 115 | 105 | 113 | 109 | 97 | 121 | 126 | 124 | ... | ... |

Bei den Ergebnissen für das Jahr 2024 handelt es sich um vorläufige Werte. Endgültige Werte liegen erst nach Abschluss des Berichtsjahres vor.

Noch Tab. 8

Sterbefälle in den kreisfreien Städten und Landkreisen Bayerns nach Monaten - Jahre 2016 bis 2024

| Kreisfreie Städte, Landkreise und Regierungsbezirke | Jahr | Januar | Februar | März | April | Mai | Juni | Juli | August | September | Oktober | November | Dezember | Insgesamt |
|---|------|--------|---------|------|-------|-----|------|------|--------|-----------|---------|----------|----------|-----------|
| Lkr Freyung-Grafenau | 2016 | 66 | 65 | 110 | 81 | 85 | 72 | 88 | 67 | 64 | 71 | 88 | 95 | 952 |
| | 2017 | 117 | 81 | 96 | 70 | 58 | 66 | 55 | 73 | 69 | 68 | 66 | 76 | 895 |
| | 2018 | 96 | 90 | 112 | 79 | 63 | 76 | 80 | 67 | 68 | 82 | 78 | 82 | 973 |
| | 2019 | 90 | 84 | 78 | 88 | 78 | 63 | 68 | 71 | 65 | 77 | 65 | 92 | 919 |
| | 2020 | 102 | 89 | 87 | 87 | 79 | 69 | 69 | 76 | 72 | 84 | 86 | 115 | 1 015 |
| | 2021 | 110 | 84 | 65 | 78 | 92 | 69 | 73 | 85 | 68 | 82 | 124 | 112 | 1 042 |
| | 2022 | 96 | 101 | 112 | 95 | 70 | 88 | 89 | 77 | 73 | 90 | 78 | 101 | 1 070 |
| | 2023 | 97 | 89 | 89 | 71 | 87 | 85 | 88 | 86 | 67 | 88 | 106 | 100 | 1 053 |
| | 2024 | 104 | 94 | 72 | 79 | 76 | 72 | 74 | 79 | 70 | 80 | 74 | ... | ... |
| Lkr Kelheim | 2016 | 100 | 83 | 124 | 98 | 95 | 101 | 86 | 93 | 84 | 108 | 102 | 98 | 1 172 |
| | 2017 | 116 | 111 | 108 | 98 | 82 | 93 | 86 | 104 | 97 | 100 | 85 | 101 | 1 181 |
| | 2018 | 92 | 88 | 119 | 95 | 87 | 89 | 68 | 92 | 71 | 96 | 113 | 103 | 1 113 |
| | 2019 | 119 | 88 | 110 | 106 | 85 | 87 | 87 | 89 | 76 | 112 | 117 | 109 | 1 185 |
| | 2020 | 108 | 94 | 131 | 132 | 111 | 81 | 99 | 83 | 105 | 84 | 109 | 118 | 1 255 |
| | 2021 | 115 | 99 | 113 | 131 | 113 | 98 | 89 | 93 | 105 | 92 | 129 | 131 | 1 308 |
| | 2022 | 131 | 91 | 138 | 103 | 90 | 98 | 104 | 99 | 102 | 114 | 101 | 138 | 1 309 |
| | 2023 | 139 | 114 | 107 | 102 | 100 | 89 | 103 | 98 | 83 | 108 | 120 | 128 | 1 291 |
| | 2024 | 101 | 120 | 112 | 102 | 109 | 102 | 106 | 105 | 109 | 121 | 104 | ... | ... |
| Lkr Landshut | 2016 | 119 | 128 | 113 | 112 | 116 | 103 | 103 | 114 | 120 | 118 | 111 | 118 | 1 375 |
| | 2017 | 152 | 140 | 122 | 103 | 123 | 116 | 96 | 134 | 103 | 116 | 116 | 149 | 1 470 |
| | 2018 | 120 | 118 | 162 | 104 | 107 | 99 | 97 | 108 | 106 | 126 | 113 | 121 | 1 381 |
| | 2019 | 141 | 123 | 126 | 114 | 119 | 99 | 117 | 107 | 102 | 115 | 144 | 148 | 1 455 |
| | 2020 | 133 | 120 | 130 | 130 | 103 | 101 | 142 | 118 | 122 | 133 | 140 | 225 | 1 597 |
| | 2021 | 185 | 108 | 111 | 117 | 131 | 109 | 125 | 106 | 136 | 127 | 151 | 159 | 1 565 |
| | 2022 | 126 | 139 | 158 | 144 | 107 | 133 | 131 | 114 | 129 | 171 | 141 | 162 | 1 655 |
| | 2023 | 130 | 139 | 164 | 138 | 130 | 127 | 110 | 107 | 114 | 157 | 142 | 143 | 1 601 |
| | 2024 | 171 | 132 | 142 | 122 | 118 | 127 | 120 | 110 | 127 | 151 | 149 | ... | ... |
| Lkr Passau | 2016 | 183 | 156 | 179 | 157 | 164 | 149 | 177 | 141 | 173 | 177 | 185 | 188 | 2 029 |
| | 2017 | 247 | 212 | 191 | 161 | 180 | 154 | 161 | 158 | 170 | 154 | 172 | 189 | 2 149 |
| | 2018 | 195 | 181 | 227 | 166 | 169 | 151 | 165 | 171 | 160 | 170 | 167 | 164 | 2 086 |
| | 2019 | 202 | 186 | 221 | 190 | 164 | 180 | 177 | 160 | 175 | 173 | 182 | 194 | 2 204 |
| | 2020 | 195 | 201 | 192 | 197 | 166 | 164 | 156 | 167 | 172 | 189 | 186 | 279 | 2 264 |
| | 2021 | 299 | 213 | 229 | 164 | 189 | 178 | 158 | 179 | 188 | 212 | 286 | 258 | 2 553 |
| | 2022 | 198 | 200 | 198 | 221 | 166 | 183 | 171 | 200 | 188 | 205 | 198 | 252 | 2 380 |
| | 2023 | 258 | 215 | 178 | 160 | 183 | 173 | 218 | 155 | 163 | 216 | 200 | 206 | 2 325 |
| | 2024 | 237 | 213 | 163 | 175 | 155 | 186 | 189 | 191 | 189 | 181 | 186 | ... | ... |
| Lkr Regen | 2016 | 70 | 87 | 83 | 85 | 82 | 73 | 83 | 71 | 55 | 74 | 70 | 77 | 910 |
| | 2017 | 98 | 89 | 97 | 88 | 62 | 63 | 62 | 77 | 79 | 75 | 68 | 94 | 952 |
| | 2018 | 78 | 77 | 127 | 79 | 87 | 67 | 74 | 68 | 65 | 79 | 82 | 87 | 970 |
| | 2019 | 64 | 90 | 101 | 77 | 78 | 56 | 64 | 80 | 69 | 76 | 104 | 84 | 943 |
| | 2020 | 58 | 75 | 89 | 95 | 76 | 61 | 95 | 80 | 74 | 90 | 68 | 152 | 1 013 |
| | 2021 | 142 | 73 | 65 | 85 | 72 | 73 | 70 | 81 | 62 | 94 | 116 | 130 | 1 063 |
| | 2022 | 98 | 81 | 85 | 104 | 91 | 82 | 106 | 99 | 66 | 95 | 79 | 119 | 1 105 |
| | 2023 | 115 | 95 | 91 | 73 | 75 | 79 | 85 | 76 | 69 | 72 | 85 | 99 | 1 014 |
| | 2024 | 95 | 106 | 95 | 90 | 77 | 74 | 89 | 94 | 74 | 68 | 87 | ... | ... |
| Lkr Rottal-Inn | 2016 | 119 | 138 | 109 | 102 | 121 | 107 | 102 | 100 | 102 | 112 | 99 | 123 | 1 334 |
| | 2017 | 160 | 146 | 136 | 98 | 117 | 110 | 93 | 98 | 99 | 131 | 116 | 107 | 1 411 |
| | 2018 | 146 | 129 | 164 | 122 | 103 | 102 | 98 | 120 | 99 | 134 | 111 | 129 | 1 457 |
| | 2019 | 116 | 114 | 121 | 113 | 102 | 110 | 117 | 118 | 88 | 144 | 125 | 140 | 1 408 |
| | 2020 | 151 | 129 | 159 | 169 | 134 | 113 | 118 | 121 | 131 | 137 | 100 | 152 | 1 614 |
| | 2021 | 159 | 126 | 123 | 130 | 136 | 101 | 118 | 133 | 114 | 129 | 190 | 183 | 1 642 |
| | 2022 | 130 | 117 | 156 | 128 | 128 | 94 | 136 | 132 | 110 | 134 | 105 | 184 | 1 554 |
| | 2023 | 153 | 113 | 120 | 136 | 125 | 135 | 124 | 110 | 114 | 139 | 127 | 153 | 1 549 |
| | 2024 | 135 | 131 | 147 | 113 | 141 | 107 | 128 | 120 | 106 | 127 | 129 | ... | ... |
| Lkr Straubing-Bogen | 2016 | 83 | 69 | 91 | 82 | 91 | 84 | 68 | 81 | 77 | 94 | 96 | 82 | 998 |
| | 2017 | 103 | 89 | 88 | 74 | 76 | 75 | 76 | 81 | 71 | 74 | 80 | 90 | 977 |
| | 2018 | 77 | 71 | 116 | 98 | 74 | 79 | 81 | 83 | 61 | 77 | 76 | 89 | 982 |
| | 2019 | 106 | 76 | 109 | 86 | 66 | 65 | 78 | 86 | 70 | 87 | 80 | 93 | 1 002 |
| | 2020 | 98 | 79 | 105 | 92 | 86 | 70 | 69 | 74 | 75 | 76 | 93 | 136 | 1 053 |
| | 2021 | 120 | 93 | 98 | 73 | 70 | 89 | 90 | 72 | 79 | 102 | 123 | 110 | 1 119 |
| | 2022 | 100 | 86 | 92 | 86 | 86 | 69 | 92 | 94 | 90 | 78 | 81 | 95 | 1 049 |
| | 2023 | 117 | 88 | 96 | 90 | 85 | 75 | 95 | 86 | 88 | 82 | 105 | 99 | 1 106 |
| | 2024 | 123 | 106 | 98 | 80 | 76 | 93 | 75 | 86 | 88 | 90 | 100 | ... | ... |

Bei den Ergebnissen für das Jahr 2024 handelt es sich um vorläufige Werte. Endgültige Werte liegen erst nach Abschluss des Berichtsjahres vor.

Noch Tab. 8

Sterbefälle in den kreisfreien Städten und Landkreisen Bayerns nach Monaten - Jahre 2016 bis 2024

| Kreisfreie Städte, Landkreise und Regierungsbezirke | Jahr | Januar | Februar | März | April | Mai | Juni | Juli | August | September | Oktober | November | Dezember | Insgesamt |
|---|-----------------|--------------|--------------|--------------|--------------|--------------|--------------|--------------|------------|--------------|--------------|--------------|--------------|---------------|
| Lkr Dingolfing-Landau | 2016 | 70 | 70 | 77 | 78 | 66 | 65 | 72 | 88 | 72 | 73 | 73 | 95 | 899 |
| | 2017 | 106 | 81 | 85 | 69 | 69 | 62 | 65 | 59 | 70 | 82 | 70 | 88 | 906 |
| | 2018 | 77 | 72 | 144 | 88 | 86 | 69 | 81 | 71 | 74 | 78 | 64 | 97 | 1 001 |
| | 2019 | 87 | 78 | 82 | 86 | 60 | 67 | 75 | 68 | 78 | 78 | 82 | 95 | 936 |
| | 2020 | 93 | 77 | 90 | 78 | 96 | 62 | 84 | 74 | 71 | 94 | 94 | 134 | 1 047 |
| | 2021 | 79 | 74 | 89 | 86 | 82 | 80 | 90 | 77 | 79 | 87 | 124 | 121 | 1 068 |
| | 2022 | 83 | 99 | 110 | 97 | 90 | 80 | 87 | 78 | 101 | 86 | 101 | 101 | 1 113 |
| | 2023 | 104 | 83 | 72 | 83 | 96 | 83 | 93 | 83 | 91 | 71 | 96 | 105 | 1 060 |
| | 2024 | 95 | 88 | 105 | 79 | 93 | 84 | 59 | 87 | 74 | 99 | 96 | ... | ... |
| RegBez | 2016 | 1 095 | 1 050 | 1 173 | 1 034 | 1 105 | 1 009 | 1 013 | 992 | 1 019 | 1 108 | 1 141 | 1 186 | 12 925 |
| Niederbayern | 2017 | 1 480 | 1 268 | 1 213 | 1 058 | 1 038 | 985 | 961 | 1 036 | 1 014 | 1 056 | 1 077 | 1 180 | 13 366 |
| | 2018 | 1 158 | 1 121 | 1 541 | 1 145 | 1 050 | 992 | 988 | 1 050 | 957 | 1 098 | 1 036 | 1 164 | 13 300 |
| | 2019 | 1 220 | 1 146 | 1 245 | 1 150 | 1 019 | 949 | 1 036 | 1 012 | 1 005 | 1 119 | 1 185 | 1 204 | 13 290 |
| | 2020 | 1 258 | 1 157 | 1 269 | 1 335 | 1 141 | 968 | 1 086 | 1 053 | 1 124 | 1 154 | 1 169 | 1 718 | 14 432 |
| | 2021 | 1 598 | 1 179 | 1 152 | 1 137 | 1 176 | 1 073 | 1 087 | 1 104 | 1 116 | 1 214 | 1 603 | 1 575 | 15 014 |
| | 2022 | 1 305 | 1 215 | 1 367 | 1 256 | 1 106 | 1 118 | 1 196 | 1 183 | 1 133 | 1 328 | 1 202 | 1 511 | 14 920 |
| | 2023 | 1 444 | 1 239 | 1 221 | 1 118 | 1 148 | 1 116 | 1 183 | 1 067 | 1 056 | 1 261 | 1 291 | 1 371 | 14 515 |
| | 2024 | 1 390 | 1 310 | 1 225 | 1 105 | 1 118 | 1 116 | 1 154 | 1 132 | 1 118 | 1 214 | 1 229 | ... | ... |
| | Krfr. St Amberg | 2016 | 52 | 45 | 56 | 49 | 48 | 41 | 38 | 37 | 38 | 45 | 54 | 36 |
| 2017 | | 60 | 53 | 49 | 45 | 38 | 45 | 52 | 34 | 43 | 43 | 31 | 47 | 540 |
| 2018 | | 51 | 45 | 76 | 68 | 43 | 40 | 49 | 45 | 47 | 45 | 44 | 62 | 615 |
| 2019 | | 53 | 67 | 58 | 46 | 43 | 45 | 41 | 53 | 39 | 38 | 58 | 56 | 597 |
| 2020 | | 67 | 37 | 54 | 45 | 40 | 39 | 43 | 48 | 37 | 45 | 38 | 54 | 547 |
| 2021 | | 43 | 49 | 53 | 45 | 59 | 45 | 41 | 48 | 54 | 58 | 59 | 72 | 626 |
| 2022 | | 61 | 63 | 60 | 53 | 64 | 55 | 44 | 54 | 52 | 50 | 52 | 63 | 671 |
| 2023 | | 58 | 45 | 67 | 43 | 35 | 34 | 46 | 58 | 47 | 57 | 57 | 40 | 587 |
| 2024 | | 58 | 56 | 46 | 52 | 46 | 52 | 47 | 41 | 33 | 63 | 43 | ... | ... |
| Krfr. St Regensburg | 2016 | 119 | 107 | 146 | 91 | 108 | 92 | 93 | 115 | 95 | 113 | 126 | 135 | 1 340 |
| | 2017 | 127 | 121 | 122 | 107 | 108 | 125 | 107 | 117 | 111 | 125 | 120 | 103 | 1 393 |
| | 2018 | 128 | 112 | 165 | 142 | 113 | 96 | 125 | 124 | 89 | 111 | 123 | 154 | 1 482 |
| | 2019 | 122 | 116 | 118 | 102 | 120 | 105 | 132 | 101 | 135 | 107 | 99 | 141 | 1 398 |
| | 2020 | 138 | 146 | 125 | 122 | 97 | 109 | 117 | 90 | 118 | 130 | 102 | 157 | 1 451 |
| | 2021 | 144 | 115 | 122 | 111 | 128 | 129 | 123 | 110 | 125 | 155 | 143 | 141 | 1 546 |
| | 2022 | 128 | 127 | 136 | 115 | 106 | 116 | 107 | 132 | 115 | 138 | 129 | 134 | 1 483 |
| | 2023 | 161 | 146 | 146 | 119 | 123 | 107 | 126 | 110 | 109 | 158 | 131 | 135 | 1 571 |
| | 2024 | 150 | 126 | 147 | 115 | 121 | 124 | 115 | 134 | 115 | 128 | 118 | ... | ... |
| Krfr. St Weiden i.d.OPf. | 2016 | 42 | 51 | 55 | 47 | 49 | 47 | 32 | 46 | 38 | 47 | 38 | 42 | 534 |
| | 2017 | 48 | 47 | 36 | 43 | 34 | 31 | 35 | 46 | 34 | 30 | 50 | 44 | 478 |
| | 2018 | 53 | 47 | 61 | 48 | 46 | 65 | 44 | 39 | 42 | 44 | 39 | 44 | 572 |
| | 2019 | 43 | 44 | 55 | 52 | 45 | 38 | 57 | 41 | 46 | 46 | 58 | 48 | 573 |
| | 2020 | 55 | 44 | 57 | 67 | 60 | 44 | 34 | 42 | 48 | 58 | 40 | 75 | 624 |
| | 2021 | 85 | 58 | 55 | 44 | 46 | 40 | 42 | 37 | 43 | 49 | 59 | 55 | 613 |
| | 2022 | 49 | 47 | 50 | 49 | 53 | 53 | 59 | 58 | 49 | 65 | 53 | 75 | 660 |
| | 2023 | 63 | 58 | 52 | 44 | 50 | 40 | 37 | 48 | 53 | 51 | 39 | 52 | 587 |
| | 2024 | 50 | 47 | 47 | 36 | 67 | 34 | 49 | 37 | 47 | 63 | 56 | ... | ... |
| Lkr Amberg-Weizbach | 2016 | 125 | 95 | 97 | 116 | 98 | 75 | 98 | 89 | 80 | 101 | 105 | 108 | 1 187 |
| | 2017 | 129 | 135 | 120 | 73 | 100 | 95 | 93 | 87 | 94 | 106 | 90 | 100 | 1 222 |
| | 2018 | 115 | 116 | 142 | 95 | 97 | 96 | 90 | 105 | 84 | 89 | 105 | 103 | 1 237 |
| | 2019 | 108 | 103 | 105 | 93 | 94 | 74 | 99 | 88 | 92 | 99 | 106 | 114 | 1 175 |
| | 2020 | 112 | 98 | 122 | 150 | 103 | 84 | 96 | 115 | 77 | 105 | 130 | 148 | 1 340 |
| | 2021 | 113 | 109 | 125 | 100 | 107 | 85 | 88 | 95 | 93 | 124 | 147 | 117 | 1 303 |
| | 2022 | 118 | 106 | 129 | 118 | 105 | 114 | 106 | 113 | 101 | 116 | 133 | 155 | 1 414 |
| | 2023 | 117 | 114 | 123 | 119 | 112 | 93 | 117 | 79 | 91 | 116 | 110 | 121 | 1 312 |
| | 2024 | 118 | 105 | 110 | 94 | 103 | 104 | 107 | 103 | 100 | 121 | 116 | ... | ... |
| Lkr Cham | 2016 | 141 | 127 | 107 | 124 | 120 | 119 | 102 | 101 | 98 | 117 | 132 | 129 | 1 417 |
| | 2017 | 194 | 149 | 149 | 112 | 116 | 105 | 99 | 91 | 112 | 128 | 134 | 121 | 1 510 |
| | 2018 | 142 | 140 | 153 | 143 | 120 | 116 | 114 | 121 | 99 | 113 | 117 | 131 | 1 509 |
| | 2019 | 140 | 143 | 145 | 111 | 92 | 116 | 118 | 130 | 110 | 106 | 121 | 128 | 1 460 |
| | 2020 | 140 | 130 | 153 | 126 | 132 | 116 | 109 | 106 | 117 | 144 | 124 | 165 | 1 562 |
| | 2021 | 192 | 129 | 149 | 134 | 116 | 117 | 138 | 132 | 130 | 148 | 170 | 165 | 1 720 |
| | 2022 | 144 | 128 | 178 | 141 | 113 | 120 | 149 | 136 | 116 | 163 | 141 | 167 | 1 696 |
| | 2023 | 145 | 151 | 172 | 100 | 114 | 131 | 120 | 135 | 120 | 140 | 165 | 151 | 1 644 |
| | 2024 | 144 | 163 | 125 | 107 | 133 | 117 | 124 | 110 | 125 | 141 | 124 | ... | ... |

Bei den Ergebnissen für das Jahr 2024 handelt es sich um vorläufige Werte. Endgültige Werte liegen erst nach Abschluss des Berichtsjahres vor.

Noch Tab. 8

Sterbefälle in den kreisfreien Städten und Landkreisen Bayerns nach Monaten - Jahre 2016 bis 2024

| Kreisfreie Städte, Landkreise und Regierungsbezirke | Jahr | Januar | Februar | März | April | Mai | Juni | Juli | August | September | Oktober | November | Dezember | Insgesamt |
|---|------|--------|---------|-------|-------|-------|-------|-------|--------|-----------|---------|----------|----------|-----------|
| Lkr Neumarkt i.d.OPf. | 2016 | 119 | 108 | 98 | 99 | 96 | 99 | 96 | 117 | 89 | 109 | 111 | 122 | 1 263 |
| | 2017 | 141 | 123 | 123 | 100 | 111 | 106 | 103 | 114 | 116 | 109 | 112 | 112 | 1 370 |
| | 2018 | 104 | 124 | 146 | 117 | 102 | 95 | 108 | 109 | 89 | 86 | 128 | 105 | 1 313 |
| | 2019 | 125 | 132 | 121 | 98 | 116 | 86 | 114 | 106 | 90 | 116 | 114 | 114 | 1 332 |
| | 2020 | 120 | 127 | 125 | 140 | 99 | 98 | 111 | 108 | 124 | 130 | 141 | 164 | 1 487 |
| | 2021 | 145 | 116 | 116 | 117 | 149 | 113 | 110 | 108 | 105 | 129 | 198 | 172 | 1 578 |
| | 2022 | 124 | 99 | 162 | 131 | 125 | 112 | 136 | 111 | 114 | 136 | 117 | 173 | 1 540 |
| | 2023 | 122 | 97 | 130 | 144 | 97 | 127 | 101 | 124 | 127 | 107 | 136 | 118 | 1 430 |
| | 2024 | 139 | 143 | 131 | 110 | 132 | 100 | 118 | 114 | 92 | 120 | 128 | ... | ... |
| Lkr Neustadt a.d.Waldnaab | 2016 | 90 | 73 | 106 | 90 | 85 | 82 | 78 | 77 | 85 | 80 | 100 | 93 | 1 039 |
| | 2017 | 130 | 98 | 109 | 100 | 87 | 85 | 86 | 85 | 75 | 87 | 86 | 82 | 1 110 |
| | 2018 | 109 | 114 | 120 | 98 | 99 | 83 | 83 | 95 | 82 | 89 | 93 | 106 | 1 171 |
| | 2019 | 91 | 88 | 101 | 84 | 77 | 96 | 86 | 83 | 78 | 85 | 90 | 100 | 1 059 |
| | 2020 | 107 | 84 | 116 | 150 | 93 | 73 | 91 | 94 | 98 | 81 | 74 | 119 | 1 180 |
| | 2021 | 129 | 89 | 123 | 87 | 72 | 88 | 84 | 95 | 92 | 92 | 119 | 126 | 1 196 |
| | 2022 | 118 | 80 | 115 | 100 | 95 | 99 | 101 | 88 | 81 | 104 | 87 | 138 | 1 206 |
| | 2023 | 110 | 100 | 79 | 93 | 122 | 74 | 81 | 87 | 79 | 82 | 105 | 121 | 1 133 |
| | 2024 | 121 | 114 | 112 | 88 | 91 | 70 | 92 | 88 | 109 | 93 | 105 | ... | ... |
| Lkr Regensburg | 2016 | 171 | 148 | 159 | 138 | 148 | 126 | 153 | 125 | 150 | 149 | 147 | 168 | 1 782 |
| | 2017 | 218 | 165 | 181 | 147 | 111 | 135 | 145 | 132 | 133 | 167 | 138 | 136 | 1 808 |
| | 2018 | 165 | 160 | 213 | 148 | 148 | 119 | 142 | 146 | 140 | 162 | 154 | 154 | 1 851 |
| | 2019 | 174 | 160 | 169 | 149 | 138 | 147 | 143 | 143 | 145 | 148 | 149 | 160 | 1 825 |
| | 2020 | 172 | 163 | 173 | 161 | 136 | 150 | 140 | 145 | 163 | 133 | 180 | 233 | 1 949 |
| | 2021 | 208 | 154 | 158 | 167 | 173 | 153 | 140 | 139 | 159 | 169 | 182 | 209 | 2 011 |
| | 2022 | 170 | 166 | 230 | 169 | 169 | 182 | 195 | 146 | 139 | 193 | 185 | 180 | 2 124 |
| | 2023 | 217 | 172 | 169 | 161 | 169 | 169 | 124 | 156 | 160 | 193 | 177 | 188 | 2 055 |
| | 2024 | 167 | 158 | 159 | 166 | 150 | 154 | 174 | 146 | 162 | 165 | 174 | ... | ... |
| Lkr Schwandorf | 2016 | 156 | 135 | 137 | 141 | 148 | 108 | 151 | 132 | 111 | 144 | 130 | 150 | 1 643 |
| | 2017 | 169 | 159 | 140 | 113 | 112 | 106 | 125 | 113 | 121 | 121 | 130 | 128 | 1 537 |
| | 2018 | 143 | 155 | 168 | 148 | 121 | 119 | 145 | 130 | 135 | 134 | 117 | 160 | 1 675 |
| | 2019 | 176 | 149 | 148 | 124 | 147 | 118 | 117 | 120 | 120 | 132 | 157 | 146 | 1 654 |
| | 2020 | 174 | 151 | 154 | 131 | 135 | 135 | 142 | 140 | 137 | 129 | 140 | 173 | 1 741 |
| | 2021 | 169 | 134 | 155 | 148 | 131 | 133 | 133 | 127 | 136 | 162 | 187 | 177 | 1 792 |
| | 2022 | 158 | 143 | 173 | 139 | 128 | 158 | 149 | 151 | 138 | 162 | 159 | 198 | 1 856 |
| | 2023 | 182 | 178 | 189 | 158 | 142 | 137 | 144 | 139 | 114 | 151 | 166 | 180 | 1 880 |
| | 2024 | 189 | 168 | 154 | 147 | 125 | 153 | 130 | 131 | 141 | 142 | 150 | ... | ... |
| Lkr Tirschenreuth | 2016 | 99 | 91 | 86 | 76 | 93 | 92 | 75 | 87 | 69 | 85 | 89 | 90 | 1 032 |
| | 2017 | 96 | 103 | 97 | 66 | 83 | 63 | 82 | 78 | 69 | 75 | 81 | 84 | 977 |
| | 2018 | 111 | 109 | 107 | 80 | 72 | 79 | 85 | 89 | 67 | 61 | 73 | 84 | 1 017 |
| | 2019 | 103 | 89 | 87 | 76 | 91 | 78 | 90 | 76 | 68 | 71 | 85 | 106 | 1 020 |
| | 2020 | 85 | 77 | 146 | 175 | 81 | 86 | 73 | 80 | 71 | 91 | 72 | 116 | 1 153 |
| | 2021 | 114 | 98 | 101 | 89 | 72 | 81 | 72 | 64 | 73 | 71 | 108 | 100 | 1 043 |
| | 2022 | 85 | 93 | 111 | 99 | 64 | 79 | 93 | 80 | 90 | 88 | 87 | 113 | 1 082 |
| | 2023 | 116 | 91 | 100 | 93 | 84 | 81 | 76 | 73 | 84 | 97 | 103 | 95 | 1 093 |
| | 2024 | 97 | 101 | 93 | 101 | 83 | 71 | 78 | 67 | 76 | 113 | 91 | ... | ... |
| RegBez Oberpfalz | 2016 | 1 114 | 980 | 1 047 | 971 | 993 | 881 | 916 | 926 | 853 | 990 | 1 032 | 1 073 | 11 776 |
| | 2017 | 1 312 | 1 153 | 1 126 | 906 | 900 | 896 | 927 | 897 | 908 | 991 | 972 | 957 | 11 945 |
| | 2018 | 1 121 | 1 122 | 1 351 | 1 087 | 961 | 908 | 985 | 1 003 | 874 | 934 | 993 | 1 103 | 12 442 |
| | 2019 | 1 135 | 1 091 | 1 107 | 935 | 963 | 903 | 997 | 941 | 923 | 948 | 1 037 | 1 113 | 12 093 |
| | 2020 | 1 170 | 1 057 | 1 225 | 1 267 | 976 | 934 | 956 | 968 | 990 | 1 046 | 1 041 | 1 404 | 13 034 |
| | 2021 | 1 342 | 1 051 | 1 157 | 1 042 | 1 053 | 984 | 971 | 955 | 1 010 | 1 157 | 1 372 | 1 334 | 13 428 |
| | 2022 | 1 155 | 1 052 | 1 344 | 1 114 | 1 022 | 1 088 | 1 139 | 1 069 | 995 | 1 215 | 1 143 | 1 396 | 13 732 |
| | 2023 | 1 291 | 1 152 | 1 227 | 1 074 | 1 048 | 993 | 972 | 1 009 | 984 | 1 152 | 1 189 | 1 201 | 13 292 |
| | 2024 | 1 233 | 1 181 | 1 124 | 1 016 | 1 051 | 979 | 1 034 | 971 | 1 000 | 1 149 | 1 105 | ... | ... |
| Krfr. St Bamberg | 2016 | 68 | 69 | 85 | 70 | 73 | 76 | 68 | 55 | 47 | 89 | 74 | 90 | 864 |
| | 2017 | 87 | 80 | 106 | 66 | 61 | 56 | 61 | 67 | 72 | 55 | 72 | 63 | 846 |
| | 2018 | 66 | 89 | 97 | 64 | 63 | 59 | 66 | 72 | 62 | 80 | 53 | 71 | 842 |
| | 2019 | 77 | 68 | 69 | 64 | 72 | 68 | 65 | 62 | 68 | 73 | 55 | 93 | 834 |
| | 2020 | 77 | 58 | 75 | 76 | 77 | 75 | 49 | 77 | 47 | 52 | 91 | 92 | 846 |
| | 2021 | 77 | 66 | 74 | 86 | 79 | 80 | 76 | 75 | 69 | 73 | 96 | 102 | 953 |
| | 2022 | 69 | 75 | 95 | 84 | 65 | 82 | 73 | 104 | 74 | 86 | 68 | 122 | 997 |
| | 2023 | 86 | 78 | 76 | 64 | 68 | 55 | 65 | 65 | 79 | 100 | 85 | 83 | 904 |
| | 2024 | 76 | 67 | 65 | 55 | 77 | 65 | 61 | 64 | 78 | 74 | 73 | ... | ... |

Bei den Ergebnissen für das Jahr 2024 handelt es sich um vorläufige Werte. Endgültige Werte liegen erst nach Abschluss des Berichtsjahres vor.

Noch Tab. 8

Sterbefälle in den kreisfreien Städten und Landkreisen Bayerns nach Monaten - Jahre 2016 bis 2024

| Kreisfreie Städte, Landkreise und Regierungsbezirke | Jahr | Januar | Februar | März | April | Mai | Juni | Juli | August | September | Oktober | November | Dezember | Insgesamt |
|---|------|--------|---------|------|-------|-----|------|------|--------|-----------|---------|----------|----------|-----------|
| Krfr. St Bayreuth | 2016 | 83 | 57 | 68 | 83 | 78 | 60 | 63 | 70 | 66 | 49 | 74 | 75 | 826 |
| | 2017 | 78 | 75 | 70 | 75 | 61 | 71 | 55 | 70 | 53 | 76 | 71 | 71 | 826 |
| | 2018 | 84 | 72 | 105 | 69 | 74 | 73 | 93 | 69 | 59 | 64 | 75 | 53 | 890 |
| | 2019 | 77 | 76 | 76 | 76 | 84 | 69 | 76 | 76 | 60 | 52 | 71 | 98 | 891 |
| | 2020 | 78 | 88 | 83 | 80 | 75 | 79 | 69 | 77 | 70 | 81 | 64 | 103 | 947 |
| | 2021 | 116 | 113 | 68 | 61 | 68 | 68 | 57 | 70 | 65 | 91 | 93 | 93 | 963 |
| | 2022 | 86 | 68 | 88 | 93 | 76 | 68 | 82 | 84 | 75 | 102 | 64 | 114 | 1 000 |
| | 2023 | 94 | 64 | 92 | 78 | 77 | 61 | 64 | 55 | 54 | 76 | 65 | 78 | 858 |
| | 2024 | 80 | 90 | 78 | 74 | 63 | 76 | 71 | 78 | 72 | 84 | 78 | ... | ... |
| Krfr. St Coburg | 2016 | 60 | 51 | 55 | 42 | 49 | 36 | 32 | 47 | 38 | 42 | 36 | 37 | 525 |
| | 2017 | 56 | 54 | 72 | 44 | 43 | 40 | 51 | 33 | 31 | 37 | 42 | 49 | 552 |
| | 2018 | 54 | 43 | 58 | 35 | 43 | 40 | 37 | 46 | 44 | 39 | 45 | 48 | 532 |
| | 2019 | 47 | 49 | 51 | 50 | 30 | 44 | 46 | 48 | 47 | 32 | 39 | 50 | 533 |
| | 2020 | 47 | 44 | 52 | 50 | 48 | 33 | 51 | 51 | 36 | 50 | 46 | 66 | 574 |
| | 2021 | 99 | 40 | 49 | 52 | 44 | 61 | 40 | 48 | 44 | 45 | 60 | 71 | 653 |
| | 2022 | 47 | 49 | 47 | 57 | 39 | 31 | 46 | 48 | 38 | 40 | 50 | 79 | 571 |
| | 2023 | 59 | 49 | 66 | 43 | 30 | 41 | 38 | 54 | 41 | 61 | 36 | 63 | 581 |
| | 2024 | 48 | 42 | 46 | 39 | 34 | 50 | 37 | 38 | 28 | 41 | 41 | ... | ... |
| Krfr. St Hof | 2016 | 68 | 62 | 52 | 50 | 54 | 55 | 33 | 47 | 36 | 52 | 58 | 54 | 621 |
| | 2017 | 57 | 61 | 58 | 48 | 52 | 50 | 47 | 54 | 50 | 64 | 65 | 64 | 670 |
| | 2018 | 70 | 60 | 77 | 62 | 44 | 36 | 58 | 49 | 60 | 53 | 57 | 73 | 699 |
| | 2019 | 63 | 65 | 55 | 50 | 32 | 49 | 45 | 54 | 50 | 42 | 54 | 53 | 612 |
| | 2020 | 54 | 55 | 72 | 72 | 65 | 42 | 57 | 46 | 59 | 41 | 56 | 98 | 717 |
| | 2021 | 80 | 71 | 69 | 87 | 60 | 59 | 41 | 53 | 37 | 70 | 60 | 73 | 760 |
| | 2022 | 57 | 58 | 77 | 58 | 70 | 54 | 65 | 59 | 53 | 62 | 54 | 74 | 741 |
| | 2023 | 50 | 53 | 65 | 70 | 61 | 58 | 59 | 50 | 55 | 49 | 61 | 64 | 695 |
| | 2024 | 66 | 51 | 57 | 41 | 56 | 56 | 61 | 52 | 43 | 64 | 70 | ... | ... |
| Lkr Bamberg | 2016 | 111 | 138 | 132 | 111 | 115 | 116 | 110 | 105 | 107 | 128 | 125 | 159 | 1 457 |
| | 2017 | 168 | 152 | 144 | 114 | 121 | 120 | 123 | 111 | 88 | 145 | 126 | 151 | 1 563 |
| | 2018 | 131 | 124 | 146 | 133 | 120 | 122 | 133 | 151 | 134 | 110 | 125 | 134 | 1 563 |
| | 2019 | 154 | 130 | 154 | 127 | 125 | 127 | 127 | 121 | 108 | 134 | 113 | 151 | 1 571 |
| | 2020 | 143 | 129 | 141 | 163 | 121 | 108 | 117 | 114 | 119 | 111 | 137 | 156 | 1 559 |
| | 2021 | 148 | 126 | 148 | 152 | 128 | 107 | 123 | 124 | 115 | 145 | 173 | 165 | 1 654 |
| | 2022 | 126 | 133 | 161 | 151 | 141 | 127 | 132 | 146 | 136 | 151 | 127 | 195 | 1 726 |
| | 2023 | 172 | 136 | 157 | 145 | 152 | 122 | 107 | 130 | 102 | 121 | 137 | 160 | 1 641 |
| | 2024 | 158 | 129 | 132 | 122 | 141 | 112 | 111 | 99 | 126 | 145 | 151 | ... | ... |
| Lkr Bayreuth | 2016 | 98 | 98 | 128 | 110 | 116 | 78 | 109 | 98 | 83 | 103 | 111 | 120 | 1 252 |
| | 2017 | 134 | 97 | 114 | 109 | 96 | 108 | 96 | 92 | 89 | 119 | 100 | 93 | 1 247 |
| | 2018 | 84 | 128 | 138 | 119 | 96 | 98 | 90 | 85 | 97 | 106 | 108 | 108 | 1 257 |
| | 2019 | 94 | 98 | 103 | 91 | 102 | 85 | 96 | 103 | 100 | 89 | 126 | 118 | 1 205 |
| | 2020 | 133 | 117 | 141 | 121 | 98 | 111 | 95 | 105 | 101 | 101 | 100 | 138 | 1 361 |
| | 2021 | 188 | 114 | 103 | 117 | 88 | 101 | 99 | 106 | 92 | 113 | 118 | 138 | 1 377 |
| | 2022 | 118 | 88 | 121 | 113 | 114 | 105 | 112 | 141 | 85 | 122 | 101 | 135 | 1 355 |
| | 2023 | 126 | 115 | 112 | 116 | 107 | 96 | 117 | 106 | 93 | 118 | 123 | 124 | 1 353 |
| | 2024 | 113 | 117 | 118 | 98 | 120 | 101 | 103 | 82 | 107 | 121 | 108 | ... | ... |
| Lkr Coburg | 2016 | 100 | 108 | 94 | 83 | 85 | 82 | 93 | 87 | 90 | 95 | 83 | 102 | 1 102 |
| | 2017 | 116 | 123 | 104 | 72 | 93 | 73 | 84 | 82 | 69 | 95 | 101 | 92 | 1 104 |
| | 2018 | 79 | 106 | 101 | 82 | 90 | 78 | 99 | 87 | 87 | 93 | 85 | 95 | 1 082 |
| | 2019 | 77 | 98 | 84 | 97 | 79 | 97 | 93 | 75 | 69 | 106 | 72 | 105 | 1 052 |
| | 2020 | 103 | 107 | 106 | 108 | 107 | 91 | 98 | 89 | 98 | 96 | 98 | 142 | 1 243 |
| | 2021 | 139 | 97 | 87 | 100 | 110 | 64 | 81 | 95 | 88 | 104 | 112 | 131 | 1 208 |
| | 2022 | 114 | 93 | 130 | 87 | 94 | 101 | 108 | 84 | 101 | 125 | 113 | 141 | 1 291 |
| | 2023 | 119 | 87 | 123 | 97 | 81 | 100 | 85 | 88 | 85 | 99 | 100 | 118 | 1 182 |
| | 2024 | 106 | 108 | 99 | 78 | 103 | 82 | 84 | 77 | 95 | 104 | 98 | ... | ... |
| Lkr Forchheim | 2016 | 107 | 96 | 107 | 89 | 80 | 75 | 86 | 97 | 77 | 92 | 103 | 92 | 1 101 |
| | 2017 | 115 | 111 | 85 | 105 | 84 | 107 | 86 | 94 | 79 | 95 | 107 | 97 | 1 165 |
| | 2018 | 98 | 104 | 147 | 97 | 103 | 92 | 82 | 115 | 103 | 88 | 94 | 85 | 1 208 |
| | 2019 | 98 | 109 | 88 | 104 | 93 | 102 | 103 | 92 | 99 | 85 | 81 | 97 | 1 151 |
| | 2020 | 108 | 95 | 115 | 88 | 77 | 100 | 87 | 109 | 90 | 103 | 116 | 137 | 1 225 |
| | 2021 | 152 | 96 | 120 | 112 | 86 | 87 | 84 | 97 | 97 | 100 | 136 | 136 | 1 303 |
| | 2022 | 102 | 132 | 108 | 126 | 88 | 95 | 121 | 109 | 125 | 147 | 107 | 132 | 1 392 |
| | 2023 | 140 | 102 | 130 | 116 | 120 | 102 | 103 | 99 | 79 | 119 | 104 | 125 | 1 339 |
| | 2024 | 120 | 111 | 111 | 109 | 101 | 104 | 90 | 115 | 110 | 133 | 111 | ... | ... |

Bei den Ergebnissen für das Jahr 2024 handelt es sich um vorläufige Werte. Endgültige Werte liegen erst nach Abschluss des Berichtsjahres vor.

Noch Tab. 8

Sterbefälle in den kreisfreien Städten und Landkreisen Bayerns nach Monaten - Jahre 2016 bis 2024

| Kreisfreie Städte, Landkreise und Regierungsbezirke | Jahr | Januar | Februar | März | April | Mai | Juni | Juli | August | September | Oktober | November | Dezember | Insgesamt |
|---|------|--------|---------|-------|-------|-------|-------|-------|--------|-----------|---------|----------|----------|-----------|
| Lkr Hof | 2016 | 110 | 115 | 117 | 113 | 116 | 109 | 107 | 101 | 106 | 94 | 112 | 142 | 1 342 |
| | 2017 | 156 | 140 | 114 | 121 | 119 | 128 | 103 | 88 | 123 | 141 | 107 | 127 | 1 467 |
| | 2018 | 132 | 146 | 159 | 116 | 124 | 98 | 97 | 118 | 113 | 116 | 104 | 125 | 1 448 |
| | 2019 | 115 | 128 | 108 | 96 | 115 | 97 | 100 | 117 | 102 | 126 | 114 | 111 | 1 329 |
| | 2020 | 148 | 133 | 133 | 150 | 142 | 103 | 105 | 111 | 107 | 111 | 114 | 138 | 1 495 |
| | 2021 | 155 | 118 | 100 | 145 | 121 | 112 | 109 | 144 | 115 | 110 | 151 | 194 | 1 574 |
| | 2022 | 148 | 126 | 143 | 141 | 119 | 139 | 142 | 150 | 146 | 144 | 103 | 187 | 1 688 |
| | 2023 | 127 | 158 | 121 | 130 | 127 | 117 | 109 | 125 | 122 | 127 | 144 | 138 | 1 545 |
| | 2024 | 137 | 147 | 139 | 116 | 119 | 127 | 127 | 109 | 112 | 122 | 120 | ... | ... |
| Lkr Kronach | 2016 | 75 | 80 | 85 | 66 | 68 | 70 | 89 | 72 | 63 | 69 | 78 | 94 | 909 |
| | 2017 | 101 | 104 | 94 | 69 | 62 | 60 | 52 | 76 | 67 | 60 | 68 | 77 | 890 |
| | 2018 | 81 | 84 | 110 | 75 | 70 | 60 | 75 | 57 | 57 | 70 | 76 | 89 | 904 |
| | 2019 | 87 | 80 | 79 | 62 | 69 | 78 | 83 | 68 | 63 | 69 | 78 | 76 | 892 |
| | 2020 | 99 | 64 | 61 | 86 | 73 | 70 | 59 | 65 | 63 | 76 | 86 | 85 | 887 |
| | 2021 | 97 | 65 | 97 | 95 | 93 | 57 | 72 | 74 | 60 | 85 | 93 | 112 | 1 000 |
| | 2022 | 75 | 73 | 72 | 89 | 79 | 84 | 73 | 83 | 70 | 76 | 92 | 98 | 964 |
| | 2023 | 97 | 77 | 89 | 92 | 77 | 56 | 59 | 80 | 63 | 75 | 89 | 90 | 944 |
| | 2024 | 89 | 81 | 81 | 83 | 66 | 59 | 59 | 74 | 71 | 86 | 77 | ... | ... |
| Lkr Kulmbach | 2016 | 80 | 74 | 84 | 81 | 69 | 61 | 79 | 66 | 71 | 65 | 83 | 89 | 902 |
| | 2017 | 109 | 126 | 76 | 73 | 65 | 86 | 73 | 78 | 73 | 76 | 79 | 93 | 1 007 |
| | 2018 | 88 | 83 | 129 | 83 | 76 | 77 | 65 | 79 | 73 | 84 | 79 | 71 | 987 |
| | 2019 | 95 | 89 | 97 | 65 | 75 | 74 | 74 | 66 | 60 | 94 | 82 | 73 | 944 |
| | 2020 | 84 | 81 | 94 | 103 | 77 | 86 | 74 | 78 | 70 | 89 | 61 | 100 | 997 |
| | 2021 | 134 | 85 | 74 | 72 | 75 | 72 | 67 | 71 | 79 | 80 | 86 | 95 | 990 |
| | 2022 | 99 | 72 | 94 | 94 | 79 | 84 | 86 | 82 | 83 | 81 | 100 | 110 | 1 064 |
| | 2023 | 85 | 75 | 109 | 84 | 84 | 79 | 72 | 69 | 79 | 97 | 83 | 103 | 1 019 |
| | 2024 | 98 | 94 | 75 | 75 | 75 | 82 | 93 | 91 | 64 | 80 | 92 | ... | ... |
| Lkr Lichtenfels | 2016 | 84 | 90 | 74 | 80 | 65 | 52 | 60 | 65 | 63 | 79 | 74 | 66 | 852 |
| | 2017 | 100 | 76 | 71 | 71 | 63 | 78 | 78 | 64 | 59 | 56 | 83 | 90 | 889 |
| | 2018 | 83 | 77 | 117 | 58 | 59 | 62 | 62 | 67 | 60 | 77 | 68 | 68 | 858 |
| | 2019 | 79 | 88 | 85 | 60 | 57 | 68 | 66 | 70 | 60 | 73 | 70 | 59 | 835 |
| | 2020 | 74 | 81 | 73 | 68 | 90 | 56 | 74 | 78 | 75 | 86 | 75 | 88 | 918 |
| | 2021 | 83 | 73 | 89 | 66 | 76 | 73 | 57 | 59 | 71 | 85 | 91 | 82 | 905 |
| | 2022 | 85 | 88 | 109 | 76 | 82 | 83 | 76 | 87 | 64 | 83 | 95 | 110 | 1 038 |
| | 2023 | 83 | 82 | 100 | 79 | 88 | 75 | 79 | 71 | 64 | 77 | 82 | 77 | 957 |
| | 2024 | 111 | 85 | 79 | 77 | 71 | 70 | 65 | 74 | 87 | 91 | 75 | ... | ... |
| Lkr Wunsiedel i.Fichtelgebirge | 2016 | 97 | 82 | 123 | 81 | 90 | 88 | 87 | 75 | 71 | 111 | 93 | 105 | 1 103 |
| | 2017 | 136 | 135 | 89 | 79 | 97 | 97 | 100 | 73 | 105 | 82 | 86 | 98 | 1 177 |
| | 2018 | 105 | 129 | 123 | 77 | 91 | 83 | 81 | 102 | 95 | 81 | 81 | 110 | 1 158 |
| | 2019 | 98 | 93 | 92 | 109 | 96 | 89 | 109 | 92 | 82 | 80 | 90 | 123 | 1 153 |
| | 2020 | 93 | 108 | 136 | 139 | 86 | 96 | 86 | 83 | 103 | 108 | 91 | 118 | 1 247 |
| | 2021 | 163 | 128 | 96 | 114 | 72 | 95 | 88 | 93 | 86 | 97 | 111 | 112 | 1 255 |
| | 2022 | 102 | 90 | 137 | 119 | 100 | 91 | 104 | 93 | 93 | 103 | 112 | 134 | 1 278 |
| | 2023 | 110 | 108 | 116 | 79 | 85 | 89 | 85 | 101 | 80 | 92 | 112 | 101 | 1 158 |
| | 2024 | 108 | 130 | 105 | 96 | 101 | 88 | 78 | 89 | 74 | 91 | 90 | ... | ... |
| RegBez Oberfranken | 2016 | 1 141 | 1 120 | 1 204 | 1 059 | 1 058 | 958 | 1 016 | 985 | 918 | 1 068 | 1 104 | 1 225 | 12 856 |
| | 2017 | 1 413 | 1 334 | 1 197 | 1 046 | 1 017 | 1 074 | 1 009 | 982 | 958 | 1 101 | 1 107 | 1 165 | 13 403 |
| | 2018 | 1 155 | 1 245 | 1 507 | 1 070 | 1 053 | 978 | 1 038 | 1 097 | 1 044 | 1 061 | 1 050 | 1 130 | 13 428 |
| | 2019 | 1 161 | 1 171 | 1 141 | 1 051 | 1 029 | 1 047 | 1 083 | 1 044 | 968 | 1 055 | 1 045 | 1 207 | 13 002 |
| | 2020 | 1 241 | 1 160 | 1 282 | 1 304 | 1 136 | 1 050 | 1 021 | 1 083 | 1 038 | 1 105 | 1 135 | 1 461 | 14 016 |
| | 2021 | 1 631 | 1 192 | 1 174 | 1 259 | 1 100 | 1 036 | 994 | 1 109 | 1 018 | 1 198 | 1 380 | 1 504 | 14 595 |
| | 2022 | 1 228 | 1 145 | 1 382 | 1 288 | 1 146 | 1 144 | 1 220 | 1 270 | 1 143 | 1 322 | 1 186 | 1 631 | 15 105 |
| | 2023 | 1 348 | 1 184 | 1 356 | 1 193 | 1 157 | 1 051 | 1 042 | 1 093 | 996 | 1 211 | 1 221 | 1 324 | 14 176 |
| | 2024 | 1 310 | 1 252 | 1 185 | 1 063 | 1 127 | 1 072 | 1 040 | 1 042 | 1 067 | 1 236 | 1 184 | ... | ... |
| Krfr. St Ansbach | 2016 | 43 | 42 | 42 | 37 | 37 | 42 | 45 | 35 | 29 | 40 | 46 | 53 | 491 |
| | 2017 | 63 | 58 | 44 | 47 | 41 | 42 | 39 | 46 | 38 | 38 | 44 | 46 | 546 |
| | 2018 | 45 | 57 | 55 | 52 | 32 | 34 | 45 | 38 | 40 | 49 | 47 | 41 | 535 |
| | 2019 | 49 | 39 | 51 | 41 | 41 | 47 | 55 | 39 | 38 | 43 | 44 | 49 | 536 |
| | 2020 | 51 | 52 | 49 | 57 | 36 | 29 | 49 | 34 | 44 | 40 | 36 | 34 | 511 |
| | 2021 | 62 | 55 | 47 | 41 | 41 | 41 | 49 | 49 | 35 | 41 | 49 | 73 | 583 |
| | 2022 | 55 | 57 | 59 | 39 | 41 | 41 | 52 | 46 | 51 | 45 | 45 | 66 | 597 |
| | 2023 | 48 | 47 | 53 | 56 | 46 | 46 | 47 | 41 | 40 | 33 | 58 | 47 | 562 |
| | 2024 | 62 | 53 | 45 | 56 | 55 | 43 | 46 | 45 | 38 | 45 | 50 | ... | ... |

Bei den Ergebnissen für das Jahr 2024 handelt es sich um vorläufige Werte. Endgültige Werte liegen erst nach Abschluss des Berichtsjahres vor.

Noch Tab. 8

Sterbefälle in den kreisfreien Städten und Landkreisen Bayerns nach Monaten - Jahre 2016 bis 2024

| Kreisfreie Städte, Landkreise und Regierungsbezirke | Jahr | Januar | Februar | März | April | Mai | Juni | Juli | August | September | Oktober | November | Dezember | Insgesamt |
|---|------|--------|---------|------|-------|-----|------|------|--------|-----------|---------|----------|----------|-----------|
| Krfr. St. Erlangen | 2016 | 93 | 96 | 94 | 87 | 79 | 97 | 85 | 91 | 83 | 89 | 105 | 101 | 1 100 |
| | 2017 | 126 | 98 | 86 | 89 | 113 | 75 | 67 | 87 | 80 | 95 | 92 | 106 | 1 114 |
| | 2018 | 105 | 96 | 123 | 78 | 98 | 90 | 111 | 94 | 77 | 69 | 97 | 89 | 1 127 |
| | 2019 | 107 | 81 | 92 | 91 | 85 | 88 | 100 | 78 | 86 | 93 | 99 | 93 | 1 093 |
| | 2020 | 119 | 84 | 104 | 87 | 86 | 89 | 85 | 77 | 89 | 87 | 107 | 113 | 1 127 |
| | 2021 | 120 | 97 | 99 | 80 | 99 | 89 | 89 | 95 | 81 | 102 | 95 | 108 | 1 154 |
| | 2022 | 90 | 83 | 117 | 94 | 98 | 90 | 121 | 86 | 102 | 97 | 103 | 124 | 1 205 |
| | 2023 | 99 | 96 | 120 | 83 | 101 | 79 | 103 | 104 | 88 | 97 | 89 | 135 | 1 194 |
| | 2024 | 108 | 104 | 95 | 89 | 102 | 97 | 74 | 96 | 91 | 101 | 87 | ... | ... |
| Krfr. St. Fürth | 2016 | 104 | 111 | 115 | 97 | 102 | 103 | 106 | 110 | 90 | 90 | 117 | 113 | 1 258 |
| | 2017 | 133 | 133 | 129 | 106 | 118 | 101 | 103 | 102 | 101 | 112 | 109 | 113 | 1 360 |
| | 2018 | 126 | 129 | 152 | 114 | 98 | 97 | 93 | 75 | 105 | 118 | 99 | 126 | 1 332 |
| | 2019 | 133 | 125 | 124 | 112 | 104 | 106 | 109 | 98 | 109 | 115 | 111 | 115 | 1 361 |
| | 2020 | 126 | 109 | 122 | 138 | 89 | 105 | 85 | 116 | 109 | 102 | 112 | 159 | 1 372 |
| | 2021 | 184 | 115 | 120 | 117 | 127 | 116 | 104 | 104 | 105 | 138 | 151 | 135 | 1 516 |
| | 2022 | 138 | 110 | 137 | 110 | 99 | 98 | 108 | 115 | 108 | 111 | 133 | 139 | 1 406 |
| | 2023 | 134 | 120 | 130 | 117 | 117 | 96 | 91 | 90 | 104 | 129 | 127 | 138 | 1 393 |
| | 2024 | 123 | 121 | 105 | 112 | 123 | 114 | 120 | 100 | 85 | 109 | 134 | ... | ... |
| Krfr. St. Nürnberg | 2016 | 461 | 487 | 524 | 499 | 472 | 449 | 468 | 413 | 411 | 437 | 492 | 537 | 5 650 |
| | 2017 | 600 | 548 | 487 | 423 | 468 | 455 | 456 | 473 | 388 | 495 | 489 | 475 | 5 757 |
| | 2018 | 543 | 495 | 570 | 487 | 444 | 439 | 411 | 484 | 402 | 436 | 451 | 450 | 5 612 |
| | 2019 | 558 | 477 | 533 | 495 | 465 | 454 | 500 | 448 | 413 | 511 | 474 | 521 | 5 849 |
| | 2020 | 483 | 511 | 536 | 465 | 464 | 442 | 459 | 488 | 409 | 471 | 578 | 875 | 6 181 |
| | 2021 | 880 | 500 | 454 | 468 | 453 | 424 | 436 | 426 | 447 | 533 | 612 | 605 | 6 238 |
| | 2022 | 544 | 522 | 560 | 484 | 493 | 440 | 536 | 545 | 511 | 578 | 492 | 661 | 6 366 |
| | 2023 | 580 | 533 | 526 | 467 | 487 | 445 | 437 | 478 | 419 | 473 | 508 | 628 | 5 981 |
| | 2024 | 539 | 510 | 478 | 442 | 489 | 460 | 461 | 447 | 424 | 508 | 494 | ... | ... |
| Krfr. St. Schwabach | 2016 | 35 | 39 | 47 | 25 | 34 | 28 | 32 | 37 | 37 | 37 | 35 | 46 | 432 |
| | 2017 | 45 | 46 | 44 | 26 | 39 | 26 | 40 | 46 | 34 | 33 | 42 | 36 | 457 |
| | 2018 | 48 | 44 | 44 | 44 | 37 | 38 | 45 | 37 | 44 | 32 | 46 | 41 | 500 |
| | 2019 | 42 | 57 | 43 | 28 | 35 | 39 | 41 | 37 | 38 | 37 | 40 | 39 | 476 |
| | 2020 | 38 | 33 | 54 | 54 | 38 | 37 | 50 | 40 | 37 | 46 | 53 | 95 | 575 |
| | 2021 | 73 | 44 | 38 | 42 | 42 | 26 | 28 | 38 | 34 | 48 | 45 | 48 | 506 |
| | 2022 | 34 | 43 | 52 | 41 | 30 | 45 | 39 | 39 | 30 | 42 | 33 | 53 | 481 |
| | 2023 | 46 | 37 | 51 | 53 | 38 | 37 | 53 | 44 | 36 | 37 | 39 | 55 | 526 |
| | 2024 | 51 | 49 | 43 | 45 | 34 | 38 | 38 | 40 | 43 | 47 | 39 | ... | ... |
| Lkr. Ansbach | 2016 | 153 | 164 | 165 | 164 | 154 | 161 | 145 | 147 | 156 | 157 | 184 | 181 | 1 931 |
| | 2017 | 224 | 214 | 205 | 164 | 176 | 162 | 136 | 149 | 147 | 163 | 169 | 190 | 2 099 |
| | 2018 | 185 | 192 | 193 | 164 | 200 | 159 | 167 | 175 | 147 | 150 | 145 | 186 | 2 063 |
| | 2019 | 190 | 199 | 184 | 181 | 166 | 144 | 167 | 170 | 160 | 159 | 159 | 184 | 2 063 |
| | 2020 | 196 | 204 | 200 | 210 | 166 | 144 | 162 | 152 | 158 | 181 | 227 | 218 | 2 218 |
| | 2021 | 213 | 188 | 185 | 179 | 171 | 155 | 156 | 157 | 172 | 179 | 223 | 207 | 2 185 |
| | 2022 | 205 | 180 | 223 | 176 | 178 | 174 | 175 | 170 | 151 | 223 | 191 | 236 | 2 282 |
| | 2023 | 198 | 161 | 187 | 171 | 187 | 171 | 165 | 160 | 159 | 176 | 176 | 187 | 2 098 |
| | 2024 | 204 | 188 | 177 | 177 | 192 | 158 | 181 | 180 | 143 | 177 | 184 | ... | ... |
| Lkr. Erlangen- Höchststadt | 2016 | 124 | 105 | 127 | 100 | 116 | 111 | 96 | 116 | 89 | 106 | 111 | 116 | 1 317 |
| | 2017 | 164 | 124 | 110 | 106 | 98 | 100 | 86 | 107 | 95 | 96 | 108 | 107 | 1 301 |
| | 2018 | 108 | 107 | 146 | 109 | 111 | 95 | 97 | 111 | 116 | 115 | 114 | 124 | 1 353 |
| | 2019 | 118 | 114 | 121 | 107 | 105 | 101 | 115 | 110 | 122 | 126 | 93 | 119 | 1 351 |
| | 2020 | 121 | 129 | 109 | 114 | 106 | 102 | 103 | 103 | 103 | 98 | 130 | 151 | 1 369 |
| | 2021 | 168 | 123 | 133 | 104 | 120 | 115 | 93 | 110 | 122 | 144 | 157 | 128 | 1 517 |
| | 2022 | 139 | 112 | 131 | 109 | 130 | 118 | 129 | 117 | 103 | 147 | 126 | 148 | 1 509 |
| | 2023 | 147 | 135 | 142 | 110 | 132 | 118 | 121 | 119 | 101 | 125 | 110 | 133 | 1 493 |
| | 2024 | 140 | 117 | 103 | 115 | 118 | 115 | 98 | 114 | 107 | 119 | 134 | ... | ... |
| Lkr. Fürth | 2016 | 101 | 88 | 99 | 113 | 85 | 113 | 94 | 99 | 83 | 94 | 99 | 128 | 1 196 |
| | 2017 | 129 | 115 | 131 | 111 | 102 | 98 | 92 | 94 | 103 | 122 | 91 | 116 | 1 304 |
| | 2018 | 124 | 120 | 129 | 99 | 116 | 104 | 86 | 108 | 95 | 107 | 106 | 112 | 1 306 |
| | 2019 | 118 | 94 | 112 | 122 | 91 | 99 | 116 | 103 | 91 | 119 | 105 | 137 | 1 307 |
| | 2020 | 127 | 104 | 116 | 165 | 88 | 91 | 95 | 121 | 109 | 104 | 145 | 159 | 1 424 |
| | 2021 | 160 | 110 | 122 | 125 | 114 | 96 | 103 | 140 | 123 | 110 | 126 | 140 | 1 469 |
| | 2022 | 107 | 138 | 127 | 120 | 116 | 139 | 134 | 111 | 116 | 132 | 122 | 153 | 1 515 |
| | 2023 | 131 | 133 | 124 | 129 | 127 | 121 | 113 | 113 | 102 | 114 | 105 | 156 | 1 468 |
| | 2024 | 142 | 127 | 126 | 106 | 104 | 91 | 97 | 103 | 116 | 130 | 125 | ... | ... |

Bei den Ergebnissen für das Jahr 2024 handelt es sich um vorläufige Werte. Endgültige Werte liegen erst nach Abschluss des Berichtsjahres vor.

Noch Tab. 8

Sterbefälle in den kreisfreien Städten und Landkreisen Bayerns nach Monaten - Jahre 2016 bis 2024

| Kreisfreie Städte, Landkreise und Regierungsbezirke | Jahr | Januar | Februar | März | April | Mai | Juni | Juli | August | September | Oktober | November | Dezember | Insgesamt |
|---|-------------|--------------|--------------|--------------|--------------|--------------|--------------|--------------|--------------|--------------|--------------|--------------|--------------|---------------|
| Lkr Nürnberger Land | 2016 | 156 | 173 | 166 | 162 | 153 | 121 | 135 | 146 | 138 | 142 | 144 | 193 | 1 829 |
| | 2017 | 206 | 192 | 191 | 132 | 149 | 159 | 152 | 147 | 131 | 170 | 150 | 163 | 1 942 |
| | 2018 | 197 | 158 | 210 | 166 | 173 | 153 | 167 | 169 | 143 | 147 | 164 | 178 | 2 025 |
| | 2019 | 171 | 141 | 167 | 154 | 162 | 146 | 157 | 145 | 125 | 138 | 163 | 176 | 1 845 |
| | 2020 | 163 | 182 | 185 | 173 | 148 | 159 | 150 | 167 | 153 | 168 | 170 | 257 | 2 075 |
| | 2021 | 192 | 156 | 140 | 157 | 164 | 152 | 164 | 140 | 129 | 182 | 215 | 208 | 1 999 |
| | 2022 | 173 | 186 | 229 | 178 | 158 | 170 | 203 | 177 | 164 | 185 | 183 | 244 | 2 250 |
| | 2023 | 212 | 191 | 198 | 196 | 156 | 137 | 153 | 172 | 151 | 183 | 174 | 188 | 2 111 |
| | 2024 | 196 | 181 | 184 | 140 | 164 | 154 | 167 | 170 | 145 | 192 | 176 | ... | ... |
| Lkr Neustadt a.d.Aisch- Bad Windsheim | 2016 | 88 | 97 | 119 | 88 | 83 | 87 | 94 | 83 | 71 | 87 | 98 | 100 | 1 095 |
| | 2017 | 107 | 115 | 106 | 90 | 89 | 89 | 102 | 95 | 68 | 93 | 104 | 99 | 1 157 |
| | 2018 | 105 | 124 | 113 | 101 | 72 | 104 | 83 | 90 | 80 | 84 | 76 | 93 | 1 125 |
| | 2019 | 98 | 98 | 107 | 69 | 84 | 97 | 87 | 106 | 89 | 89 | 90 | 98 | 1 112 |
| | 2020 | 106 | 76 | 102 | 93 | 99 | 94 | 92 | 99 | 93 | 91 | 101 | 137 | 1 183 |
| | 2021 | 111 | 117 | 113 | 89 | 75 | 85 | 96 | 100 | 97 | 100 | 125 | 100 | 1 208 |
| | 2022 | 120 | 92 | 138 | 107 | 94 | 94 | 116 | 93 | 114 | 118 | 120 | 146 | 1 352 |
| | 2023 | 120 | 97 | 123 | 108 | 113 | 107 | 101 | 75 | 88 | 100 | 101 | 128 | 1 261 |
| | 2024 | 123 | 107 | 99 | 89 | 100 | 91 | 100 | 90 | 101 | 129 | 88 | ... | ... |
| Lkr Roth | 2016 | 111 | 112 | 117 | 92 | 103 | 123 | 110 | 93 | 94 | 121 | 105 | 138 | 1 319 |
| | 2017 | 137 | 121 | 95 | 91 | 92 | 102 | 97 | 113 | 103 | 98 | 105 | 124 | 1 278 |
| | 2018 | 125 | 128 | 143 | 112 | 105 | 98 | 109 | 108 | 97 | 107 | 110 | 127 | 1 369 |
| | 2019 | 105 | 122 | 126 | 111 | 107 | 104 | 108 | 116 | 97 | 120 | 116 | 125 | 1 357 |
| | 2020 | 118 | 106 | 112 | 127 | 110 | 106 | 122 | 101 | 106 | 115 | 113 | 172 | 1 408 |
| | 2021 | 211 | 127 | 106 | 98 | 138 | 104 | 118 | 83 | 117 | 138 | 141 | 154 | 1 535 |
| | 2022 | 110 | 130 | 124 | 137 | 116 | 120 | 119 | 124 | 114 | 128 | 134 | 155 | 1 511 |
| | 2023 | 141 | 137 | 138 | 115 | 111 | 115 | 114 | 118 | 98 | 139 | 137 | 130 | 1 493 |
| | 2024 | 156 | 123 | 107 | 121 | 106 | 100 | 121 | 118 | 104 | 144 | 129 | ... | ... |
| Lkr Weißenburg- Gunzenhausen | 2016 | 90 | 90 | 98 | 82 | 85 | 70 | 81 | 84 | 83 | 87 | 92 | 99 | 1 041 |
| | 2017 | 115 | 88 | 106 | 105 | 110 | 76 | 92 | 94 | 66 | 102 | 99 | 88 | 1 141 |
| | 2018 | 93 | 115 | 120 | 98 | 96 | 77 | 75 | 109 | 74 | 95 | 79 | 100 | 1 131 |
| | 2019 | 113 | 95 | 111 | 111 | 91 | 76 | 94 | 72 | 83 | 89 | 97 | 102 | 1 134 |
| | 2020 | 101 | 92 | 110 | 100 | 71 | 87 | 95 | 87 | 83 | 88 | 109 | 132 | 1 155 |
| | 2021 | 144 | 89 | 82 | 99 | 82 | 73 | 98 | 82 | 77 | 94 | 120 | 129 | 1 169 |
| | 2022 | 113 | 85 | 98 | 111 | 102 | 105 | 104 | 98 | 88 | 121 | 89 | 136 | 1 250 |
| | 2023 | 102 | 75 | 110 | 104 | 91 | 82 | 87 | 94 | 100 | 110 | 106 | 99 | 1 160 |
| | 2024 | 90 | 109 | 83 | 86 | 96 | 92 | 94 | 95 | 85 | 111 | 106 | ... | ... |
| RegBez Mittelfranken | 2016 | 1 559 | 1 604 | 1 713 | 1 546 | 1 503 | 1 505 | 1 491 | 1 454 | 1 364 | 1 487 | 1 628 | 1 805 | 18 659 |
| | 2017 | 2 049 | 1 852 | 1 734 | 1 490 | 1 595 | 1 485 | 1 462 | 1 553 | 1 354 | 1 617 | 1 602 | 1 663 | 19 456 |
| | 2018 | 1 804 | 1 765 | 1 998 | 1 624 | 1 582 | 1 488 | 1 489 | 1 598 | 1 420 | 1 509 | 1 534 | 1 667 | 19 478 |
| | 2019 | 1 802 | 1 642 | 1 771 | 1 622 | 1 536 | 1 501 | 1 649 | 1 522 | 1 451 | 1 639 | 1 591 | 1 758 | 19 484 |
| | 2020 | 1 749 | 1 682 | 1 799 | 1 783 | 1 501 | 1 485 | 1 547 | 1 585 | 1 493 | 1 591 | 1 881 | 2 502 | 20 598 |
| | 2021 | 2 518 | 1 721 | 1 639 | 1 599 | 1 626 | 1 476 | 1 534 | 1 524 | 1 539 | 1 809 | 2 059 | 2 035 | 21 079 |
| | 2022 | 1 828 | 1 738 | 1 995 | 1 706 | 1 655 | 1 634 | 1 836 | 1 721 | 1 652 | 1 927 | 1 771 | 2 261 | 21 724 |
| | 2023 | 1 958 | 1 762 | 1 902 | 1 709 | 1 706 | 1 554 | 1 585 | 1 608 | 1 486 | 1 716 | 1 730 | 2 024 | 20 740 |
| | 2024 | 1 934 | 1 789 | 1 645 | 1 578 | 1 683 | 1 553 | 1 597 | 1 598 | 1 482 | 1 812 | 1 746 | ... | ... |
| Krfr. St Aschaffenburg | 2016 | 57 | 53 | 65 | 59 | 60 | 77 | 54 | 45 | 51 | 71 | 48 | 69 | 709 |
| | 2017 | 102 | 74 | 83 | 71 | 77 | 52 | 59 | 59 | 67 | 56 | 73 | 62 | 835 |
| | 2018 | 56 | 57 | 91 | 78 | 64 | 61 | 63 | 81 | 73 | 67 | 56 | 68 | 815 |
| | 2019 | 65 | 69 | 77 | 55 | 69 | 64 | 69 | 71 | 80 | 64 | 58 | 74 | 815 |
| | 2020 | 71 | 55 | 69 | 39 | 69 | 59 | 57 | 52 | 63 | 64 | 57 | 118 | 773 |
| | 2021 | 115 | 73 | 67 | 74 | 74 | 67 | 59 | 60 | 54 | 57 | 84 | 100 | 884 |
| | 2022 | 72 | 73 | 91 | 71 | 73 | 48 | 64 | 75 | 66 | 79 | 76 | 96 | 884 |
| | 2023 | 94 | 59 | 72 | 64 | 62 | 55 | 72 | 66 | 83 | 59 | 72 | 86 | 844 |
| | 2024 | 82 | 70 | 66 | 67 | 63 | 50 | 59 | 48 | 50 | 61 | 69 | ... | ... |
| Krfr. St Schweinfurt | 2016 | 67 | 56 | 69 | 59 | 42 | 51 | 53 | 53 | 64 | 62 | 69 | 69 | 714 |
| | 2017 | 69 | 67 | 59 | 60 | 53 | 60 | 56 | 45 | 40 | 61 | 69 | 60 | 699 |
| | 2018 | 95 | 80 | 81 | 54 | 57 | 63 | 57 | 65 | 53 | 70 | 67 | 76 | 818 |
| | 2019 | 69 | 77 | 72 | 48 | 51 | 69 | 63 | 63 | 63 | 44 | 54 | 64 | 737 |
| | 2020 | 72 | 62 | 64 | 61 | 54 | 50 | 68 | 46 | 52 | 61 | 67 | 63 | 720 |
| | 2021 | 81 | 60 | 67 | 74 | 75 | 52 | 66 | 59 | 59 | 68 | 67 | 82 | 810 |
| | 2022 | 74 | 57 | 59 | 65 | 56 | 66 | 68 | 60 | 61 | 69 | 76 | 85 | 796 |
| | 2023 | 83 | 73 | 90 | 68 | 58 | 54 | 56 | 68 | 49 | 80 | 91 | 85 | 855 |
| | 2024 | 64 | 70 | 57 | 63 | 59 | 62 | 57 | 48 | 51 | 60 | 63 | ... | ... |

Bei den Ergebnissen für das Jahr 2024 handelt es sich um vorläufige Werte. Endgültige Werte liegen erst nach Abschluss des Berichtsjahres vor.

Noch Tab. 8

Sterbefälle in den kreisfreien Städten und Landkreisen Bayerns nach Monaten - Jahre 2016 bis 2024

| Kreisfreie Städte, Landkreise und Regierungsbezirke | Jahr | Januar | Februar | März | April | Mai | Juni | Juli | August | September | Oktober | November | Dezember | Insgesamt |
|---|------|--------|---------|------|-------|-----|------|------|--------|-----------|---------|----------|----------|-----------|
| Krfr. St Würzburg | 2016 | 147 | 123 | 129 | 105 | 108 | 109 | 108 | 133 | 121 | 119 | 114 | 137 | 1 453 |
| | 2017 | 144 | 125 | 134 | 107 | 123 | 99 | 118 | 102 | 119 | 105 | 120 | 114 | 1 410 |
| | 2018 | 135 | 120 | 130 | 121 | 94 | 79 | 100 | 128 | 83 | 116 | 124 | 110 | 1 340 |
| | 2019 | 140 | 138 | 114 | 106 | 111 | 96 | 102 | 119 | 105 | 114 | 100 | 115 | 1 360 |
| | 2020 | 142 | 112 | 126 | 131 | 114 | 98 | 102 | 118 | 122 | 120 | 114 | 131 | 1 430 |
| | 2021 | 153 | 112 | 119 | 109 | 125 | 118 | 136 | 113 | 126 | 123 | 129 | 158 | 1 521 |
| | 2022 | 140 | 128 | 125 | 133 | 120 | 119 | 135 | 122 | 117 | 145 | 135 | 161 | 1 580 |
| | 2023 | 146 | 117 | 154 | 138 | 134 | 103 | 101 | 115 | 115 | 122 | 128 | 154 | 1 527 |
| | 2024 | 132 | 128 | 125 | 123 | 127 | 89 | 117 | 119 | 108 | 130 | 140 | ... | ... |
| Lkr Aschaffenburg | 2016 | 174 | 158 | 140 | 129 | 123 | 132 | 148 | 142 | 131 | 156 | 138 | 171 | 1 742 |
| | 2017 | 181 | 176 | 143 | 121 | 176 | 151 | 133 | 127 | 127 | 120 | 151 | 146 | 1 752 |
| | 2018 | 166 | 179 | 223 | 149 | 141 | 143 | 156 | 170 | 120 | 147 | 154 | 142 | 1 890 |
| | 2019 | 175 | 170 | 170 | 158 | 134 | 145 | 145 | 139 | 120 | 175 | 135 | 146 | 1 812 |
| | 2020 | 158 | 147 | 176 | 167 | 160 | 157 | 141 | 159 | 150 | 155 | 162 | 228 | 1 960 |
| | 2021 | 221 | 165 | 160 | 149 | 161 | 130 | 149 | 145 | 120 | 156 | 215 | 204 | 1 975 |
| | 2022 | 175 | 172 | 171 | 201 | 144 | 137 | 149 | 179 | 146 | 181 | 175 | 226 | 2 056 |
| | 2023 | 173 | 157 | 167 | 165 | 174 | 124 | 152 | 163 | 137 | 172 | 197 | 191 | 1 972 |
| | 2024 | 198 | 153 | 158 | 150 | 165 | 155 | 159 | 138 | 121 | 180 | 167 | ... | ... |
| Lkr Bad Kissingen | 2016 | 112 | 111 | 129 | 118 | 103 | 106 | 96 | 110 | 95 | 100 | 110 | 117 | 1 307 |
| | 2017 | 131 | 124 | 141 | 118 | 85 | 96 | 98 | 123 | 100 | 118 | 109 | 106 | 1 349 |
| | 2018 | 119 | 134 | 157 | 128 | 135 | 100 | 108 | 111 | 103 | 109 | 99 | 115 | 1 418 |
| | 2019 | 111 | 115 | 138 | 119 | 116 | 107 | 92 | 85 | 103 | 114 | 104 | 110 | 1 314 |
| | 2020 | 109 | 119 | 139 | 114 | 100 | 94 | 129 | 108 | 96 | 112 | 101 | 141 | 1 362 |
| | 2021 | 141 | 86 | 124 | 105 | 105 | 105 | 114 | 109 | 110 | 114 | 134 | 143 | 1 390 |
| | 2022 | 124 | 118 | 139 | 124 | 114 | 106 | 100 | 125 | 130 | 129 | 114 | 156 | 1 479 |
| | 2023 | 123 | 123 | 139 | 103 | 112 | 100 | 101 | 113 | 91 | 119 | 134 | 122 | 1 380 |
| | 2024 | 151 | 126 | 119 | 117 | 105 | 113 | 109 | 110 | 92 | 109 | 126 | ... | ... |
| Lkr Rhön-Grabfeld | 2016 | 95 | 77 | 81 | 68 | 88 | 76 | 66 | 72 | 71 | 76 | 87 | 89 | 946 |
| | 2017 | 82 | 80 | 91 | 78 | 77 | 76 | 79 | 69 | 69 | 78 | 69 | 83 | 931 |
| | 2018 | 93 | 58 | 115 | 85 | 76 | 54 | 70 | 73 | 70 | 80 | 77 | 91 | 942 |
| | 2019 | 81 | 84 | 78 | 66 | 85 | 68 | 75 | 65 | 62 | 68 | 78 | 100 | 910 |
| | 2020 | 82 | 85 | 91 | 72 | 65 | 59 | 79 | 78 | 54 | 70 | 81 | 103 | 919 |
| | 2021 | 114 | 84 | 95 | 92 | 81 | 84 | 89 | 88 | 79 | 106 | 105 | 105 | 1 122 |
| | 2022 | 78 | 91 | 90 | 100 | 66 | 71 | 88 | 98 | 94 | 85 | 95 | 107 | 1 063 |
| | 2023 | 113 | 88 | 93 | 60 | 88 | 73 | 65 | 67 | 76 | 73 | 83 | 95 | 974 |
| | 2024 | 83 | 80 | 84 | 90 | 68 | 75 | 78 | 71 | 70 | 87 | 88 | ... | ... |
| Lkr Haßberge | 2016 | 79 | 83 | 70 | 61 | 82 | 63 | 47 | 62 | 63 | 70 | 82 | 69 | 831 |
| | 2017 | 101 | 113 | 85 | 63 | 82 | 76 | 56 | 87 | 76 | 84 | 62 | 73 | 958 |
| | 2018 | 95 | 76 | 94 | 80 | 62 | 68 | 76 | 81 | 58 | 62 | 72 | 72 | 896 |
| | 2019 | 79 | 79 | 88 | 70 | 62 | 61 | 78 | 69 | 61 | 90 | 78 | 70 | 885 |
| | 2020 | 76 | 74 | 84 | 63 | 69 | 64 | 70 | 65 | 66 | 77 | 90 | 105 | 903 |
| | 2021 | 111 | 77 | 82 | 80 | 68 | 65 | 90 | 72 | 56 | 84 | 90 | 109 | 984 |
| | 2022 | 90 | 67 | 84 | 108 | 67 | 78 | 73 | 86 | 76 | 89 | 89 | 105 | 1 012 |
| | 2023 | 105 | 86 | 91 | 84 | 71 | 87 | 74 | 67 | 68 | 90 | 84 | 91 | 998 |
| | 2024 | 103 | 81 | 105 | 74 | 72 | 74 | 65 | 99 | 76 | 66 | 84 | ... | ... |
| Lkr Kitzingen | 2016 | 102 | 74 | 84 | 96 | 82 | 65 | 67 | 64 | 69 | 90 | 74 | 97 | 964 |
| | 2017 | 121 | 92 | 88 | 81 | 74 | 78 | 80 | 63 | 75 | 88 | 61 | 79 | 980 |
| | 2018 | 97 | 69 | 127 | 83 | 70 | 71 | 92 | 87 | 86 | 71 | 84 | 88 | 1 025 |
| | 2019 | 85 | 67 | 85 | 84 | 73 | 80 | 77 | 71 | 80 | 65 | 76 | 103 | 946 |
| | 2020 | 100 | 82 | 94 | 91 | 92 | 75 | 78 | 94 | 76 | 82 | 73 | 113 | 1 050 |
| | 2021 | 125 | 99 | 93 | 73 | 90 | 90 | 85 | 74 | 81 | 85 | 116 | 101 | 1 112 |
| | 2022 | 90 | 101 | 101 | 96 | 97 | 85 | 104 | 117 | 81 | 107 | 87 | 131 | 1 197 |
| | 2023 | 96 | 78 | 114 | 94 | 96 | 69 | 67 | 86 | 86 | 73 | 87 | 103 | 1 049 |
| | 2024 | 113 | 78 | 91 | 93 | 83 | 84 | 81 | 81 | 81 | 86 | 97 | ... | ... |
| Lkr Miltenberg | 2016 | 119 | 93 | 117 | 93 | 80 | 95 | 101 | 98 | 118 | 126 | 123 | 126 | 1 289 |
| | 2017 | 146 | 143 | 123 | 109 | 115 | 108 | 101 | 100 | 102 | 110 | 114 | 126 | 1 397 |
| | 2018 | 115 | 155 | 145 | 107 | 106 | 111 | 125 | 121 | 88 | 111 | 104 | 137 | 1 425 |
| | 2019 | 113 | 133 | 129 | 122 | 105 | 109 | 135 | 105 | 106 | 114 | 118 | 116 | 1 405 |
| | 2020 | 134 | 138 | 110 | 163 | 91 | 97 | 103 | 117 | 91 | 146 | 122 | 152 | 1 464 |
| | 2021 | 153 | 124 | 128 | 101 | 117 | 113 | 97 | 94 | 115 | 133 | 133 | 135 | 1 443 |
| | 2022 | 168 | 137 | 143 | 126 | 109 | 140 | 128 | 124 | 116 | 135 | 128 | 194 | 1 648 |
| | 2023 | 165 | 112 | 144 | 130 | 110 | 120 | 128 | 118 | 123 | 122 | 165 | 161 | 1 598 |
| | 2024 | 160 | 141 | 116 | 93 | 119 | 102 | 121 | 103 | 123 | 136 | 122 | ... | ... |

Bei den Ergebnissen für das Jahr 2024 handelt es sich um vorläufige Werte. Endgültige Werte liegen erst nach Abschluss des Berichtsjahres vor.

Noch Tab. 8

Sterbefälle in den kreisfreien Städten und Landkreisen Bayerns nach Monaten - Jahre 2016 bis 2024

| Kreisfreie Städte, Landkreise und Regierungsbezirke | Jahr | Januar | Februar | März | April | Mai | Juni | Juli | August | September | Oktober | November | Dezember | Insgesamt |
|---|-------------------|--------------|--------------|--------------|--------------|--------------|--------------|--------------|--------------|--------------|--------------|--------------|--------------|---------------|
| Lkr Main-Spessart | 2016 | 135 | 115 | 117 | 100 | 116 | 95 | 111 | 113 | 109 | 132 | 119 | 132 | 1 394 |
| | 2017 | 178 | 152 | 120 | 101 | 125 | 124 | 111 | 128 | 92 | 118 | 112 | 143 | 1 504 |
| | 2018 | 130 | 135 | 155 | 131 | 114 | 105 | 113 | 129 | 101 | 130 | 129 | 131 | 1 503 |
| | 2019 | 150 | 139 | 138 | 109 | 105 | 108 | 94 | 107 | 102 | 93 | 125 | 120 | 1 390 |
| | 2020 | 128 | 124 | 139 | 124 | 110 | 88 | 95 | 109 | 116 | 135 | 178 | 232 | 1 578 |
| | 2021 | 157 | 112 | 133 | 137 | 135 | 125 | 124 | 141 | 123 | 125 | 129 | 160 | 1 601 |
| | 2022 | 130 | 136 | 120 | 143 | 135 | 135 | 127 | 159 | 116 | 131 | 140 | 180 | 1 652 |
| | 2023 | 171 | 129 | 160 | 132 | 137 | 117 | 115 | 117 | 115 | 133 | 154 | 163 | 1 643 |
| | 2024 | 148 | 129 | 122 | 123 | 136 | 112 | 123 | 135 | 123 | 122 | 137 | ... | ... |
| Lkr Schweinfurt | 2016 | 111 | 88 | 108 | 89 | 99 | 83 | 98 | 105 | 77 | 99 | 100 | 104 | 1 161 |
| | 2017 | 115 | 126 | 117 | 99 | 121 | 89 | 100 | 86 | 100 | 102 | 95 | 127 | 1 277 |
| | 2018 | 102 | 116 | 125 | 99 | 106 | 99 | 90 | 95 | 109 | 89 | 96 | 95 | 1 221 |
| | 2019 | 101 | 104 | 129 | 112 | 114 | 102 | 96 | 106 | 83 | 104 | 100 | 108 | 1 259 |
| | 2020 | 107 | 111 | 94 | 117 | 98 | 85 | 87 | 112 | 89 | 84 | 123 | 150 | 1 257 |
| | 2021 | 105 | 103 | 101 | 123 | 127 | 94 | 117 | 111 | 103 | 109 | 142 | 146 | 1 381 |
| | 2022 | 132 | 118 | 123 | 111 | 109 | 116 | 118 | 127 | 109 | 136 | 110 | 154 | 1 463 |
| | 2023 | 134 | 124 | 138 | 125 | 115 | 102 | 104 | 99 | 96 | 123 | 144 | 109 | 1 413 |
| | 2024 | 132 | 122 | 123 | 98 | 94 | 95 | 114 | 118 | 97 | 144 | 140 | ... | ... |
| Lkr Würzburg | 2016 | 120 | 147 | 135 | 119 | 118 | 103 | 109 | 113 | 103 | 131 | 135 | 145 | 1 478 |
| | 2017 | 162 | 139 | 139 | 145 | 115 | 109 | 120 | 129 | 107 | 132 | 129 | 130 | 1 556 |
| | 2018 | 140 | 134 | 160 | 114 | 122 | 104 | 124 | 125 | 128 | 112 | 112 | 150 | 1 525 |
| | 2019 | 144 | 131 | 154 | 119 | 130 | 122 | 119 | 123 | 103 | 118 | 118 | 133 | 1 514 |
| | 2020 | 139 | 116 | 168 | 144 | 113 | 131 | 134 | 142 | 120 | 144 | 145 | 136 | 1 632 |
| | 2021 | 148 | 163 | 130 | 118 | 131 | 125 | 126 | 122 | 137 | 126 | 125 | 178 | 1 629 |
| | 2022 | 142 | 145 | 146 | 165 | 140 | 132 | 133 | 148 | 135 | 138 | 134 | 182 | 1 740 |
| | 2023 | 161 | 140 | 158 | 144 | 130 | 131 | 117 | 125 | 117 | 132 | 157 | 185 | 1 697 |
| | 2024 | 160 | 126 | 124 | 121 | 128 | 102 | 115 | 135 | 116 | 141 | 115 | ... | ... |
| RegBez | 2016 | 1 318 | 1 178 | 1 244 | 1 096 | 1 101 | 1 055 | 1 058 | 1 110 | 1 072 | 1 232 | 1 199 | 1 325 | 13 988 |
| Unterfranken | 2017 | 1 532 | 1 411 | 1 323 | 1 153 | 1 223 | 1 118 | 1 111 | 1 118 | 1 074 | 1 172 | 1 164 | 1 249 | 14 648 |
| | 2018 | 1 343 | 1 313 | 1 603 | 1 229 | 1 147 | 1 058 | 1 174 | 1 266 | 1 072 | 1 164 | 1 174 | 1 275 | 14 818 |
| | 2019 | 1 313 | 1 306 | 1 372 | 1 168 | 1 155 | 1 131 | 1 145 | 1 123 | 1 068 | 1 163 | 1 144 | 1 259 | 14 347 |
| | 2020 | 1 318 | 1 225 | 1 354 | 1 286 | 1 135 | 1 057 | 1 143 | 1 200 | 1 095 | 1 250 | 1 313 | 1 672 | 15 048 |
| | 2021 | 1 624 | 1 258 | 1 299 | 1 235 | 1 289 | 1 168 | 1 252 | 1 188 | 1 163 | 1 286 | 1 469 | 1 621 | 15 852 |
| | 2022 | 1 415 | 1 343 | 1 392 | 1 443 | 1 230 | 1 233 | 1 287 | 1 420 | 1 247 | 1 424 | 1 359 | 1 777 | 16 570 |
| | 2023 | 1 564 | 1 286 | 1 520 | 1 307 | 1 287 | 1 135 | 1 152 | 1 204 | 1 156 | 1 298 | 1 496 | 1 545 | 15 950 |
| | 2024 | 1 526 | 1 304 | 1 290 | 1 212 | 1 219 | 1 113 | 1 198 | 1 205 | 1 108 | 1 322 | 1 348 | ... | ... |
| | Krfr. St Augsburg | 2016 | 262 | 259 | 263 | 244 | 255 | 221 | 233 | 235 | 212 | 253 | 272 | 274 |
| 2017 | | 314 | 262 | 253 | 252 | 239 | 224 | 224 | 236 | 221 | 251 | 260 | 237 | 2 973 |
| 2018 | | 268 | 284 | 309 | 227 | 263 | 229 | 269 | 245 | 215 | 255 | 270 | 263 | 3 097 |
| 2019 | | 281 | 276 | 316 | 265 | 256 | 229 | 239 | 233 | 228 | 265 | 264 | 298 | 3 150 |
| 2020 | | 281 | 253 | 274 | 273 | 272 | 212 | 270 | 262 | 238 | 303 | 342 | 381 | 3 361 |
| 2021 | | 335 | 305 | 275 | 241 | 262 | 243 | 239 | 242 | 255 | 275 | 323 | 340 | 3 335 |
| 2022 | | 313 | 311 | 318 | 254 | 260 | 248 | 290 | 258 | 253 | 309 | 282 | 353 | 3 449 |
| 2023 | | 322 | 278 | 296 | 247 | 236 | 213 | 208 | 255 | 242 | 251 | 278 | 297 | 3 123 |
| 2024 | | 266 | 285 | 281 | 246 | 241 | 230 | 218 | 241 | 252 | 263 | 299 | ... | ... |
| Krfr. St Kaufbeuren | 2016 | 38 | 46 | 38 | 40 | 29 | 30 | 33 | 41 | 38 | 40 | 46 | 43 | 462 |
| | 2017 | 56 | 47 | 41 | 48 | 46 | 39 | 44 | 30 | 36 | 43 | 41 | 50 | 521 |
| | 2018 | 62 | 56 | 55 | 35 | 46 | 58 | 34 | 39 | 48 | 45 | 45 | 53 | 576 |
| | 2019 | 50 | 41 | 67 | 52 | 50 | 48 | 50 | 45 | 40 | 40 | 40 | 51 | 574 |
| | 2020 | 52 | 50 | 51 | 60 | 45 | 26 | 40 | 39 | 51 | 45 | 53 | 64 | 576 |
| | 2021 | 50 | 52 | 42 | 47 | 44 | 52 | 46 | 39 | 47 | 52 | 59 | 64 | 594 |
| | 2022 | 58 | 58 | 52 | 44 | 43 | 39 | 55 | 49 | 54 | 62 | 52 | 56 | 622 |
| | 2023 | 54 | 50 | 46 | 36 | 56 | 49 | 47 | 51 | 36 | 52 | 59 | 55 | 591 |
| | 2024 | 49 | 55 | 53 | 38 | 49 | 39 | 35 | 55 | 39 | 58 | 48 | ... | ... |
| Krfr. St Kempten (Allgäu) | 2016 | 69 | 73 | 65 | 51 | 55 | 48 | 62 | 61 | 59 | 61 | 57 | 60 | 721 |
| | 2017 | 90 | 62 | 64 | 64 | 76 | 62 | 44 | 59 | 64 | 54 | 56 | 72 | 767 |
| | 2018 | 75 | 80 | 68 | 69 | 48 | 51 | 62 | 50 | 58 | 56 | 55 | 65 | 737 |
| | 2019 | 77 | 68 | 81 | 65 | 57 | 59 | 51 | 51 | 60 | 65 | 53 | 73 | 760 |
| | 2020 | 63 | 62 | 90 | 58 | 59 | 46 | 62 | 64 | 69 | 60 | 73 | 92 | 798 |
| | 2021 | 67 | 56 | 62 | 71 | 70 | 70 | 46 | 53 | 49 | 90 | 78 | 79 | 791 |
| | 2022 | 55 | 68 | 72 | 74 | 53 | 57 | 68 | 65 | 66 | 97 | 53 | 76 | 804 |
| | 2023 | 78 | 62 | 82 | 64 | 55 | 71 | 59 | 71 | 52 | 63 | 63 | 74 | 794 |
| | 2024 | 75 | 78 | 56 | 69 | 72 | 50 | 73 | 69 | 67 | 93 | 86 | ... | ... |

Bei den Ergebnissen für das Jahr 2024 handelt es sich um vorläufige Werte. Endgültige Werte liegen erst nach Abschluss des Berichtsjahres vor.

Noch Tab. 8

Sterbefälle in den kreisfreien Städten und Landkreisen Bayerns nach Monaten - Jahre 2016 bis 2024

| Kreisfreie Städte, Landkreise und Regierungsbezirke | Jahr | Januar | Februar | März | April | Mai | Juni | Juli | August | September | Oktober | November | Dezember | Insgesamt |
|---|------|--------|---------|------|-------|-----|------|------|--------|-----------|---------|----------|----------|-----------|
| Krfr. St Memmingen | 2016 | 45 | 44 | 61 | 32 | 32 | 41 | 31 | 34 | 31 | 38 | 40 | 49 | 478 |
| | 2017 | 54 | 51 | 45 | 42 | 42 | 39 | 42 | 40 | 42 | 42 | 36 | 45 | 520 |
| | 2018 | 49 | 37 | 62 | 41 | 39 | 38 | 46 | 51 | 39 | 36 | 44 | 51 | 533 |
| | 2019 | 40 | 47 | 53 | 30 | 40 | 46 | 36 | 38 | 42 | 47 | 45 | 46 | 510 |
| | 2020 | 53 | 43 | 39 | 40 | 31 | 48 | 40 | 33 | 34 | 40 | 51 | 44 | 496 |
| | 2021 | 48 | 35 | 50 | 44 | 41 | 42 | 36 | 50 | 45 | 43 | 46 | 61 | 541 |
| | 2022 | 41 | 44 | 49 | 50 | 37 | 35 | 32 | 51 | 41 | 48 | 50 | 59 | 537 |
| | 2023 | 52 | 34 | 42 | 43 | 39 | 33 | 31 | 32 | 37 | 33 | 52 | 38 | 466 |
| 2024 | 36 | 38 | 50 | 35 | 39 | 42 | 47 | 42 | 45 | 46 | 42 | ... | ... | |
| Lkr Aichach-Friedberg | 2016 | 108 | 115 | 108 | 94 | 100 | 108 | 76 | 86 | 80 | 113 | 130 | 110 | 1 228 |
| | 2017 | 163 | 104 | 100 | 91 | 98 | 88 | 86 | 92 | 80 | 87 | 84 | 107 | 1 180 |
| | 2018 | 100 | 113 | 144 | 113 | 103 | 86 | 87 | 101 | 94 | 104 | 89 | 96 | 1 230 |
| | 2019 | 125 | 114 | 109 | 105 | 127 | 104 | 96 | 95 | 88 | 106 | 96 | 95 | 1 260 |
| | 2020 | 131 | 125 | 134 | 131 | 84 | 85 | 82 | 87 | 70 | 117 | 131 | 146 | 1 323 |
| | 2021 | 135 | 105 | 108 | 107 | 127 | 91 | 106 | 95 | 104 | 121 | 124 | 146 | 1 369 |
| | 2022 | 122 | 126 | 119 | 118 | 131 | 95 | 138 | 112 | 104 | 123 | 110 | 150 | 1 448 |
| | 2023 | 128 | 112 | 114 | 98 | 109 | 105 | 115 | 116 | 108 | 112 | 135 | 126 | 1 378 |
| 2024 | 133 | 108 | 118 | 102 | 108 | 109 | 109 | 85 | 107 | 105 | 116 | ... | ... | |
| Lkr Augsburg | 2016 | 213 | 214 | 214 | 175 | 187 | 161 | 184 | 202 | 179 | 199 | 201 | 253 | 2 382 |
| | 2017 | 303 | 211 | 207 | 176 | 207 | 176 | 198 | 194 | 206 | 196 | 187 | 184 | 2 445 |
| | 2018 | 237 | 233 | 243 | 201 | 204 | 168 | 197 | 179 | 181 | 191 | 201 | 222 | 2 457 |
| | 2019 | 225 | 185 | 208 | 204 | 203 | 200 | 190 | 175 | 176 | 220 | 192 | 230 | 2 408 |
| | 2020 | 220 | 216 | 209 | 217 | 213 | 194 | 172 | 194 | 182 | 221 | 223 | 342 | 2 603 |
| | 2021 | 334 | 219 | 210 | 261 | 237 | 214 | 213 | 211 | 194 | 245 | 294 | 266 | 2 898 |
| | 2022 | 220 | 227 | 246 | 242 | 240 | 236 | 226 | 227 | 229 | 246 | 236 | 293 | 2 868 |
| | 2023 | 277 | 244 | 238 | 210 | 201 | 198 | 209 | 211 | 184 | 226 | 223 | 271 | 2 692 |
| 2024 | 251 | 237 | 204 | 214 | 246 | 210 | 219 | 203 | 207 | 246 | 211 | ... | ... | |
| Lkr Dillingen a.d.Donau | 2016 | 90 | 92 | 88 | 75 | 73 | 65 | 60 | 73 | 60 | 79 | 90 | 99 | 944 |
| | 2017 | 119 | 91 | 88 | 83 | 80 | 77 | 75 | 62 | 73 | 77 | 80 | 78 | 983 |
| | 2018 | 96 | 88 | 94 | 84 | 63 | 76 | 73 | 76 | 73 | 76 | 84 | 87 | 970 |
| | 2019 | 92 | 97 | 100 | 91 | 98 | 67 | 66 | 82 | 75 | 87 | 94 | 75 | 1 024 |
| | 2020 | 74 | 100 | 111 | 101 | 74 | 84 | 88 | 81 | 84 | 67 | 100 | 105 | 1 069 |
| | 2021 | 86 | 70 | 78 | 80 | 80 | 70 | 74 | 97 | 82 | 77 | 116 | 118 | 1 028 |
| | 2022 | 90 | 95 | 104 | 89 | 69 | 93 | 98 | 85 | 77 | 94 | 87 | 120 | 1 101 |
| | 2023 | 88 | 93 | 102 | 77 | 82 | 81 | 73 | 85 | 75 | 100 | 81 | 100 | 1 037 |
| 2024 | 112 | 106 | 96 | 69 | 92 | 83 | 82 | 83 | 72 | 121 | 87 | ... | ... | |
| Lkr Günzburg | 2016 | 105 | 93 | 119 | 93 | 102 | 70 | 94 | 105 | 91 | 95 | 117 | 118 | 1 202 |
| | 2017 | 121 | 117 | 88 | 108 | 96 | 85 | 94 | 91 | 103 | 89 | 90 | 124 | 1 206 |
| | 2018 | 116 | 94 | 134 | 109 | 104 | 88 | 92 | 78 | 78 | 111 | 105 | 108 | 1 217 |
| | 2019 | 111 | 120 | 119 | 99 | 112 | 97 | 91 | 94 | 89 | 91 | 114 | 108 | 1 245 |
| | 2020 | 123 | 111 | 109 | 103 | 77 | 100 | 105 | 106 | 95 | 125 | 133 | 145 | 1 332 |
| | 2021 | 117 | 101 | 105 | 109 | 109 | 96 | 112 | 92 | 95 | 131 | 149 | 154 | 1 370 |
| | 2022 | 132 | 101 | 144 | 115 | 126 | 92 | 100 | 92 | 99 | 139 | 125 | 161 | 1 426 |
| | 2023 | 125 | 134 | 130 | 102 | 110 | 94 | 105 | 108 | 102 | 112 | 115 | 109 | 1 346 |
| 2024 | 104 | 128 | 112 | 111 | 118 | 106 | 99 | 109 | 86 | 130 | 133 | ... | ... | |
| Lkr Neu-Ulm | 2016 | 138 | 120 | 149 | 137 | 131 | 126 | 141 | 122 | 131 | 115 | 118 | 135 | 1 563 |
| | 2017 | 176 | 135 | 133 | 131 | 121 | 127 | 121 | 120 | 133 | 134 | 122 | 134 | 1 587 |
| | 2018 | 157 | 140 | 190 | 179 | 146 | 144 | 128 | 118 | 123 | 128 | 138 | 135 | 1 726 |
| | 2019 | 141 | 170 | 159 | 139 | 129 | 126 | 133 | 126 | 101 | 155 | 159 | 175 | 1 713 |
| | 2020 | 171 | 152 | 158 | 177 | 142 | 130 | 127 | 133 | 142 | 157 | 157 | 196 | 1 842 |
| | 2021 | 174 | 144 | 135 | 165 | 135 | 169 | 144 | 129 | 127 | 165 | 190 | 201 | 1 878 |
| | 2022 | 155 | 170 | 188 | 153 | 145 | 146 | 171 | 159 | 141 | 163 | 190 | 230 | 2 011 |
| | 2023 | 188 | 159 | 148 | 164 | 147 | 124 | 133 | 161 | 179 | 155 | 182 | 183 | 1 923 |
| 2024 | 185 | 181 | 172 | 150 | 149 | 137 | 152 | 143 | 148 | 160 | 161 | ... | ... | |
| Lkr Lindau (Bodensee) | 2016 | 76 | 61 | 70 | 78 | 77 | 60 | 74 | 77 | 56 | 72 | 77 | 111 | 889 |
| | 2017 | 94 | 85 | 83 | 88 | 78 | 63 | 61 | 57 | 58 | 76 | 83 | 97 | 923 |
| | 2018 | 83 | 76 | 90 | 85 | 63 | 63 | 83 | 63 | 61 | 69 | 77 | 89 | 902 |
| | 2019 | 76 | 89 | 95 | 91 | 76 | 74 | 83 | 59 | 56 | 85 | 46 | 65 | 895 |
| | 2020 | 84 | 78 | 97 | 77 | 78 | 72 | 61 | 77 | 70 | 66 | 88 | 106 | 954 |
| | 2021 | 82 | 95 | 66 | 75 | 93 | 65 | 59 | 68 | 76 | 94 | 87 | 106 | 966 |
| | 2022 | 88 | 70 | 94 | 90 | 80 | 81 | 85 | 98 | 71 | 96 | 91 | 124 | 1 068 |
| | 2023 | 91 | 75 | 104 | 71 | 64 | 60 | 52 | 83 | 71 | 114 | 84 | 115 | 984 |
| 2024 | 116 | 94 | 87 | 78 | 99 | 79 | 71 | 61 | 70 | 105 | 90 | ... | ... | |

Bei den Ergebnissen für das Jahr 2024 handelt es sich um vorläufige Werte. Endgültige Werte liegen erst nach Abschluss des Berichtsjahres vor.

Noch Tab. 8

Sterbefälle in den kreisfreien Städten und Landkreisen Bayerns nach Monaten - Jahre 2016 bis 2024

| Kreisfreie Städte, Landkreise und Regierungsbezirke | Jahr | Januar | Februar | März | April | Mai | Juni | Juli | August | September | Oktober | November | Dezember | Insgesamt |
|---|------|--------|---------|--------|--------|--------|--------|--------|--------|-----------|---------|----------|----------|-----------|
| Lkr Ostallgäu | 2016 | 106 | 123 | 128 | 116 | 107 | 107 | 105 | 104 | 93 | 132 | 136 | 126 | 1 383 |
| | 2017 | 165 | 118 | 115 | 106 | 85 | 98 | 116 | 108 | 112 | 116 | 104 | 137 | 1 380 |
| | 2018 | 145 | 123 | 144 | 114 | 92 | 94 | 99 | 108 | 98 | 104 | 111 | 121 | 1 353 |
| | 2019 | 128 | 112 | 154 | 133 | 138 | 100 | 113 | 108 | 115 | 135 | 107 | 128 | 1 471 |
| | 2020 | 118 | 131 | 128 | 158 | 122 | 92 | 121 | 100 | 97 | 131 | 137 | 158 | 1 493 |
| | 2021 | 141 | 110 | 109 | 114 | 136 | 113 | 110 | 109 | 130 | 108 | 179 | 185 | 1 544 |
| | 2022 | 138 | 120 | 138 | 115 | 110 | 127 | 139 | 136 | 103 | 133 | 123 | 185 | 1 567 |
| | 2023 | 156 | 131 | 155 | 127 | 107 | 123 | 111 | 118 | 128 | 119 | 144 | 141 | 1 560 |
| | 2024 | 142 | 137 | 129 | 105 | 117 | 103 | 129 | 102 | 114 | 114 | 110 | ... | ... |
| Lkr Unterallgäu | 2016 | 132 | 115 | 114 | 116 | 109 | 100 | 142 | 116 | 101 | 113 | 140 | 136 | 1 434 |
| | 2017 | 174 | 143 | 127 | 131 | 108 | 114 | 116 | 122 | 114 | 128 | 140 | 126 | 1 543 |
| | 2018 | 123 | 124 | 175 | 125 | 130 | 97 | 113 | 146 | 115 | 121 | 112 | 147 | 1 528 |
| | 2019 | 165 | 125 | 163 | 112 | 123 | 124 | 125 | 102 | 101 | 111 | 136 | 123 | 1 510 |
| | 2020 | 159 | 134 | 135 | 140 | 131 | 108 | 114 | 123 | 122 | 132 | 156 | 181 | 1 635 |
| | 2021 | 185 | 125 | 115 | 129 | 134 | 125 | 119 | 105 | 149 | 124 | 170 | 177 | 1 657 |
| | 2022 | 161 | 138 | 152 | 139 | 133 | 139 | 137 | 141 | 120 | 166 | 139 | 166 | 1 731 |
| | 2023 | 192 | 140 | 154 | 145 | 131 | 126 | 123 | 137 | 117 | 130 | 182 | 174 | 1 751 |
| | 2024 | 176 | 157 | 134 | 125 | 131 | 130 | 121 | 113 | 133 | 157 | 148 | ... | ... |
| Lkr Donau-Ries | 2016 | 117 | 84 | 120 | 94 | 104 | 105 | 112 | 118 | 95 | 118 | 107 | 124 | 1 298 |
| | 2017 | 142 | 131 | 120 | 111 | 114 | 99 | 108 | 112 | 100 | 100 | 99 | 118 | 1 354 |
| | 2018 | 121 | 161 | 141 | 110 | 104 | 109 | 117 | 107 | 75 | 112 | 121 | 125 | 1 403 |
| | 2019 | 119 | 119 | 127 | 126 | 98 | 107 | 102 | 110 | 116 | 111 | 94 | 109 | 1 338 |
| | 2020 | 135 | 120 | 132 | 146 | 105 | 98 | 110 | 111 | 114 | 122 | 133 | 180 | 1 506 |
| | 2021 | 180 | 100 | 128 | 130 | 128 | 97 | 115 | 98 | 137 | 143 | 169 | 149 | 1 574 |
| | 2022 | 129 | 136 | 113 | 118 | 124 | 147 | 121 | 84 | 116 | 149 | 130 | 169 | 1 536 |
| | 2023 | 128 | 143 | 129 | 111 | 112 | 128 | 114 | 114 | 100 | 119 | 136 | 147 | 1 481 |
| | 2024 | 150 | 157 | 129 | 111 | 105 | 117 | 126 | 114 | 111 | 115 | 129 | ... | ... |
| Lkr Oberallgäu | 2016 | 133 | 137 | 145 | 126 | 114 | 100 | 132 | 120 | 112 | 127 | 144 | 133 | 1 523 |
| | 2017 | 176 | 142 | 154 | 109 | 129 | 125 | 103 | 114 | 135 | 138 | 127 | 145 | 1 597 |
| | 2018 | 160 | 150 | 177 | 129 | 128 | 103 | 139 | 127 | 114 | 108 | 109 | 134 | 1 578 |
| | 2019 | 130 | 155 | 161 | 126 | 137 | 126 | 121 | 140 | 137 | 140 | 150 | 124 | 1 647 |
| | 2020 | 137 | 133 | 147 | 139 | 131 | 123 | 137 | 141 | 128 | 132 | 140 | 186 | 1 674 |
| | 2021 | 148 | 121 | 136 | 152 | 150 | 125 | 114 | 138 | 146 | 158 | 182 | 204 | 1 774 |
| | 2022 | 147 | 141 | 157 | 139 | 137 | 130 | 139 | 135 | 122 | 179 | 147 | 181 | 1 754 |
| | 2023 | 184 | 143 | 160 | 145 | 155 | 110 | 145 | 138 | 136 | 161 | 167 | 160 | 1 804 |
| | 2024 | 162 | 169 | 166 | 135 | 126 | 125 | 127 | 135 | 149 | 144 | 147 | ... | ... |
| RegBez Schwaben | 2016 | 1 632 | 1 576 | 1 682 | 1 471 | 1 475 | 1 342 | 1 479 | 1 494 | 1 338 | 1 555 | 1 675 | 1 771 | 18 490 |
| | 2017 | 2 147 | 1 699 | 1 618 | 1 540 | 1 519 | 1 416 | 1 432 | 1 437 | 1 477 | 1 531 | 1 509 | 1 654 | 18 979 |
| | 2018 | 1 792 | 1 759 | 2 026 | 1 621 | 1 533 | 1 404 | 1 539 | 1 488 | 1 372 | 1 516 | 1 561 | 1 696 | 19 307 |
| | 2019 | 1 760 | 1 718 | 1 912 | 1 638 | 1 644 | 1 507 | 1 496 | 1 458 | 1 424 | 1 658 | 1 590 | 1 700 | 19 505 |
| | 2020 | 1 801 | 1 708 | 1 814 | 1 820 | 1 564 | 1 418 | 1 529 | 1 551 | 1 496 | 1 718 | 1 917 | 2 326 | 20 662 |
| | 2021 | 2 082 | 1 638 | 1 619 | 1 725 | 1 746 | 1 572 | 1 533 | 1 526 | 1 636 | 1 826 | 2 166 | 2 250 | 21 319 |
| | 2022 | 1 849 | 1 805 | 1 946 | 1 740 | 1 688 | 1 665 | 1 799 | 1 692 | 1 596 | 2 004 | 1 815 | 2 323 | 21 922 |
| | 2023 | 2 063 | 1 798 | 1 900 | 1 640 | 1 604 | 1 515 | 1 525 | 1 680 | 1 567 | 1 747 | 1 901 | 1 990 | 20 930 |
| | 2024 | 1 957 | 1 930 | 1 787 | 1 588 | 1 692 | 1 560 | 1 608 | 1 555 | 1 600 | 1 857 | 1 807 | ... | ... |
| Bayern | 2016 | 11 462 | 10 965 | 11 591 | 10 437 | 10 457 | 9 864 | 10 295 | 10 171 | 9 658 | 10 874 | 11 278 | 12 500 | 129 552 |
| | 2017 | 14 739 | 12 598 | 11 848 | 10 472 | 10 595 | 10 246 | 10 094 | 10 200 | 9 885 | 10 916 | 10 806 | 11 503 | 133 902 |
| | 2018 | 12 238 | 12 165 | 14 368 | 11 213 | 10 655 | 9 974 | 10 480 | 10 876 | 9 813 | 10 647 | 10 718 | 11 662 | 134 809 |
| | 2019 | 12 336 | 11 650 | 12 499 | 10 953 | 10 790 | 10 290 | 10 893 | 10 377 | 10 127 | 11 058 | 11 208 | 12 132 | 134 313 |
| | 2020 | 12 423 | 11 755 | 12 743 | 13 088 | 10 923 | 10 196 | 10 631 | 10 859 | 10 587 | 11 560 | 12 444 | 16 158 | 143 367 |
| | 2021 | 15 508 | 11 506 | 11 774 | 11 650 | 11 507 | 10 709 | 10 842 | 10 855 | 11 190 | 12 533 | 14 737 | 15 173 | 147 984 |
| | 2022 | 12 677 | 12 266 | 13 758 | 12 362 | 11 580 | 11 560 | 12 478 | 12 247 | 11 451 | 13 513 | 12 608 | 15 917 | 152 417 |
| | 2023 | 14 300 | 12 226 | 13 494 | 11 848 | 11 572 | 10 882 | 10 863 | 11 365 | 10 672 | 12 347 | 12 924 | 13 982 | 146 475 |
| | 2024 | 13 858 | 12 811 | 12 008 | 11 153 | 11 598 | 10 876 | 11 216 | 11 165 | 11 026 | 12 655 | 12 209 | ... | ... |

Bei den Ergebnissen für das Jahr 2024 handelt es sich um vorläufige Werte. Endgültige Werte liegen erst nach Abschluss des Berichtsjahres vor.

Aktuelle
Veröffentlichungen
unter
q.bayern.de/produkte



Statistisches Jahrbuch für Bayern

Das **Statistische Jahrbuch** für Bayern ist das Standardwerk der amtlichen Statistik in Bayern seit 1894. Darin zusammengestellt sind jährlich aktuelle Statistikdaten über Land, Leben, Leute, Politik, Wissenschaft und Wirtschaft in Bayern.

Auf über 700 Seiten enthält es die wichtigsten Ergebnisse aller amtlichen

Statistiken – in Form von Tabellen, Graphiken oder Karten – zum Teil mit langjährigen Vergleichsdaten und Zeitreihen.

Ebenso enthalten sind ausgewählte Strukturdaten für Regierungsbezirke, kreisfreie Städte und Landkreise sowie Regionen Bayerns, für Bund und Länder sowie die EU-Mitgliedstaaten.

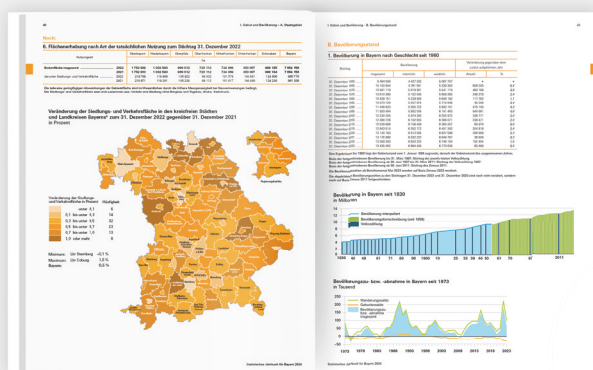

Preise

| | |
|-------------------|---------|
| Buch | 39,00 € |
| Buch + DVD | 46,00 € |
| DVD | 12,00 € |
| Datei (PDF) | 12,00 € |

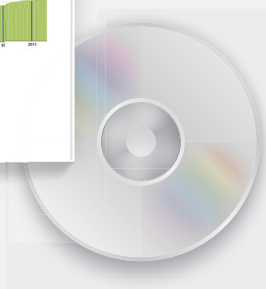

Bayern kompakt

Das Kompendium **Bayern kompakt** bietet auf knapp 50 Seiten die wichtigsten bayerischen Strukturdaten aus Wirtschaft, Gesellschaft und Politik in Texten, Tabellen und Graphiken.

Es verweist zudem auf weiterführende Informationsmedien des Bayerischen Landesamts für Statistik.

Heft und Datei kostenlos

Bayerisches Landesamt für Statistik – Vertrieb, Nürnberger Straße 95, 90762 Fürth
Telefon 0911 98208-6311 | Telefax 0911 98208-96638 | vertrieb@statistik.bayern.de